

PARTS LIST

UK SERIES

Industrial Sewing Machines

UK10
UK11

2006年12月 第4版 発行

Fourth edition : December 2006

No.KX06053

KANSAI
SPECIAL®

目次 CONTENTS

パーツブック御利用に際して

■このパーツブックは、2006年12月製造中のUKシリーズのデータに基づいて作成されたものです。

■各機構別に収録され、左側のページに分解イラスト図、右側のページに部品番号、名称、及び数量が記載されています。

■この本の最後に部品番号インデックスを記載しています。部品番号からの図解、名称の検索に御利用下さい。

■部品は、予告なく変更される場合がありますので、あらかじめ御了承下さい。

INTRODUCTION

■This parts book is based on data current DECEMBER 2006.

■Each mechanism is arranged on facing pages. You will find listed for parts number, names, and quantities.

■A parts number index is attached to the back of this book for convenience.

■Parts are subject to change without notice.

1. フレーム関係	FRAME ASSEMBLY	1-2
2. カバー関係 (1)	COVER ASSEMBLY (1)	3-4
3. カバー関係 (2)	COVER ASSEMBLY (2)	5-6
4. プッシュ機構	BUSHING	7-8
5. 下軸機構	CRANKSHAFT MECHANISM	9-10
6. 針棒機構	NEEDLE BAR MECHANISM	11-12
7. 上ルーパー機構	UPPER LOOPER MECHANISM	13-14
8. 下ルーパー機構	LOWER LOOPER MECHANISM	15-16
9. 送り機構 (1)	FEED MECHANISM (1)	17-18
10. 送り機構 (2)	FEED MECHANISM (2)	19-20
11. 上下メス機構	KNIFE MECHANISM	21-22
12. 押え揚げ機構	PRESSER FOOT MECHANISM	23-24
13. 給油機構	LUBRICATION MECHANISM	25-26
14. 糸調子機構 (1)	THREAD TENSION (1)	27-28
15. 糸調子機構 (2)	THREAD TENSION (2)	29-30
16. 糸調子機構 (3)	THREAD TENSION (3)	31-32
17. 二重環ルーパー機構 (1)	CHAINSTITCH LOOPER MECHANISM (1)	33-34
18. 二重環ルーパー機構 (2)	CHAINSTITCH LOOPER MECHANISM (2)	35-36
19. 針冷却装置	NEEDLE THREAD DEVICE	37-38
20. 糸立台	THREAD STAND	39-40
21. 当定規	EDGE GUIDE	41-42
22. アクセサリー	ACCESSORIES	43-44
23. 専用部品 (1) UK1005S-10M	SPECIFIC PARTS (1) UK1005S-10M	45-46
24. 専用部品 (2) UK1014H-40M	SPECIFIC PARTS (2) UK1014H-40M	47-48
25. 専用部品 (3) UK1116S-30M	SPECIFIC PARTS (3) UK1116S-30M	49-50
26. 専用部品 (4) BLD	SPECIFIC PARTS (4) BLD	51-52
27. 専用部品 (5) VTC	SPECIFIC PARTS (5) VTC	53-54
28. 専用部品 (6) HTC	SPECIFIC PARTS (6) HTC	55-56
29. UK10 ゲージ部品一覧表	UK10 GAUGE PARTS TABLE	57-58
30. UK11 ゲージ部品一覧表 (1)	UK11 GAUGE PARTS TABLE (1)	59-60
30. UK11 ゲージ部品一覧表 (2)	UK11 GAUGE PARTS TABLE (2)	61-62

UKシリーズ 表示方法

UK SERIES INFORMATION

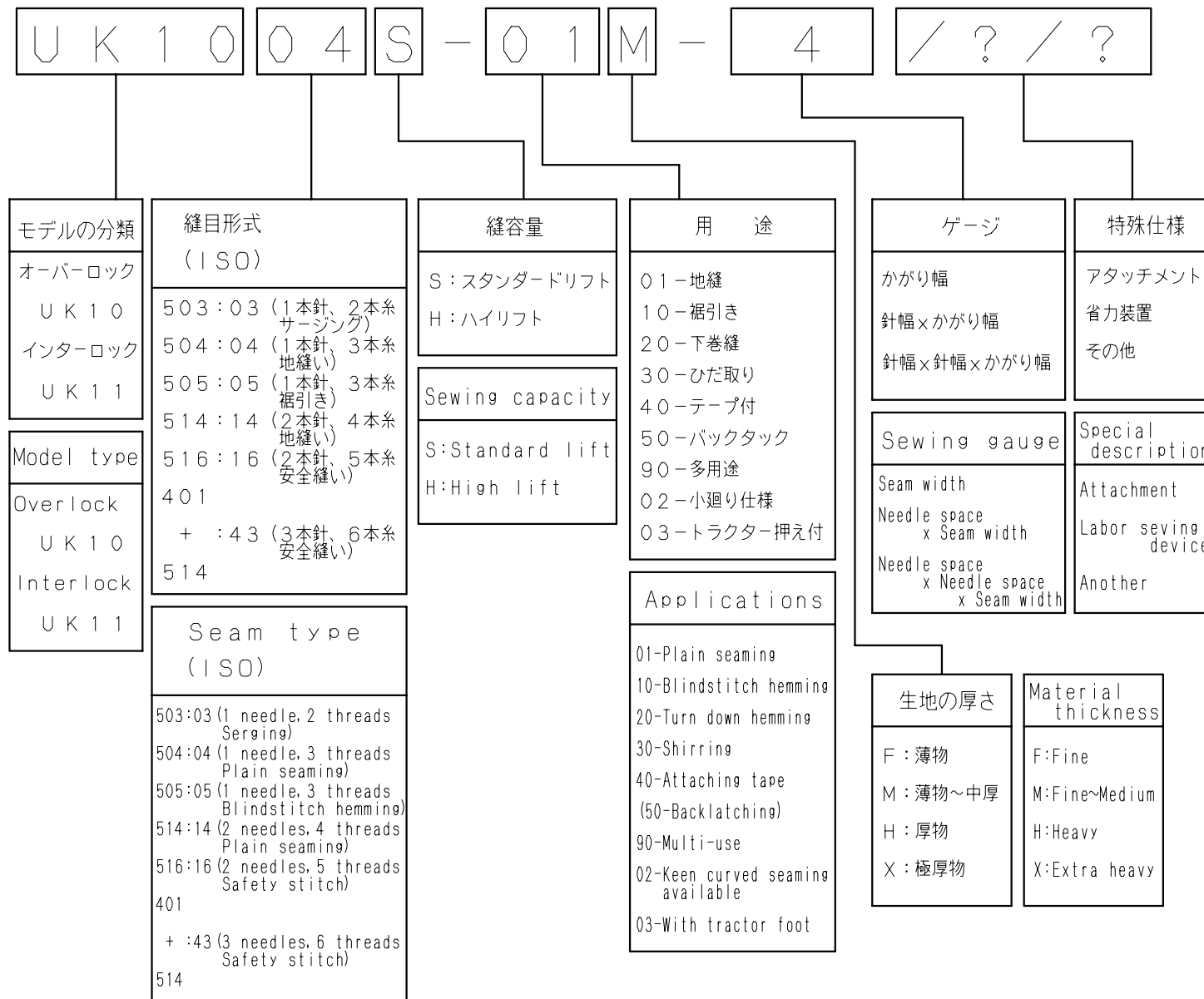

1. フレーム関係 FRAME ASSEMBLY

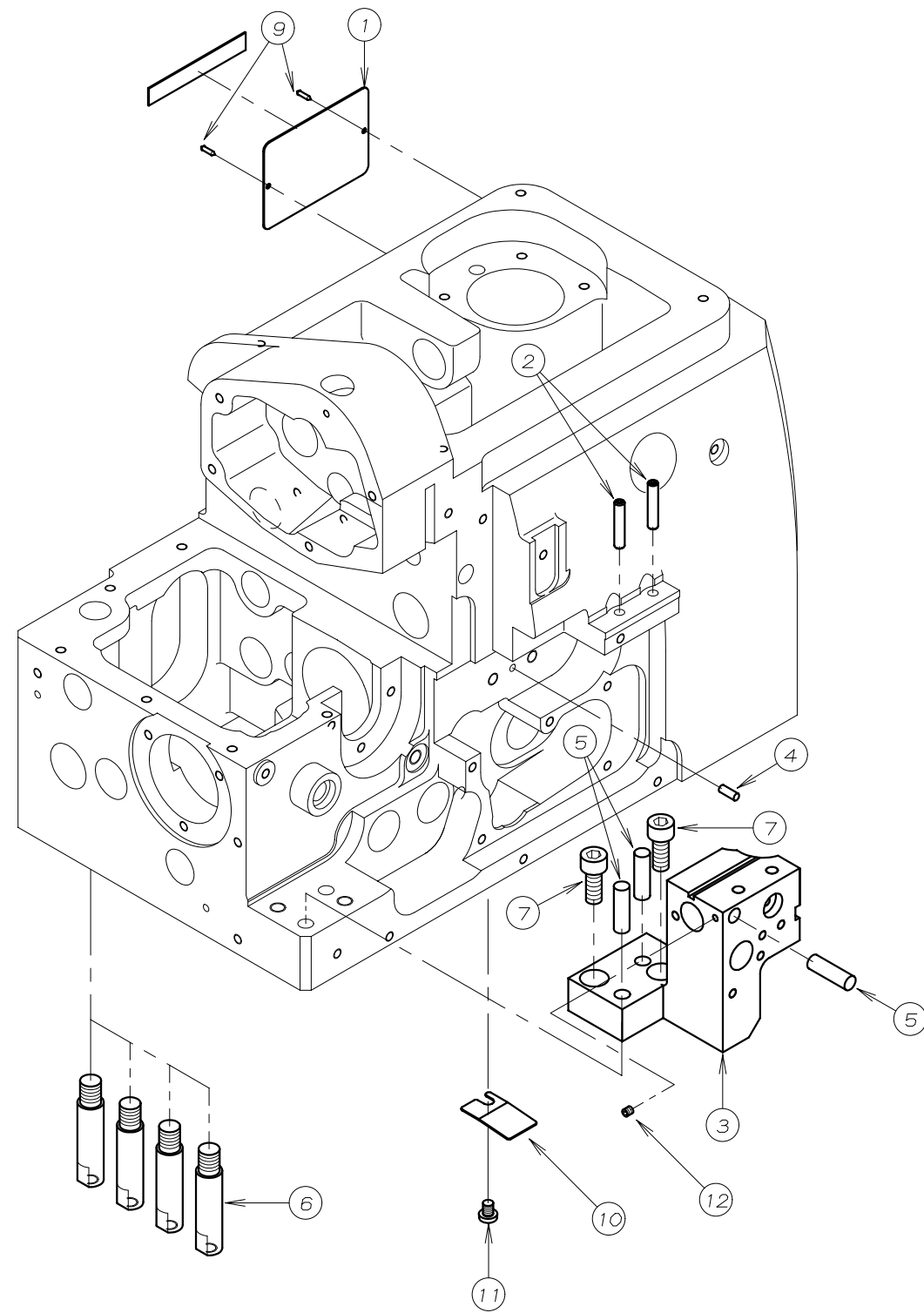

REF. NO.	PART NO.	品名	DESCRIPTION	Q'TY
01-01	56-078	機番ステッカー	SERIAL NO PLATE	1
01-02	56-377	系案内パイプ	PIPE	2
01-03	56-865	メス土台	BRACKET	1
01-04	71-207	ピン	PIN	1
01-05	56-866	ピン	PIN	3
01-06	87-062	支柱ネジ	PIN	4
01-07	87-171	六角穴付きボルト	BOLT	2
01-08				
01-09	93-701	ピン	PIN	2
01-10	56-811	底面プレート	PLATE	1
01-11	87-046	プラマイナベ小ネジM4X0.7 6L	SCREW	1
01-12	87-104	六角穴付止めネジM3X0.5 3L	SCREW	1

2. カバー関係 (1) COVER ASSEMBLY (1)

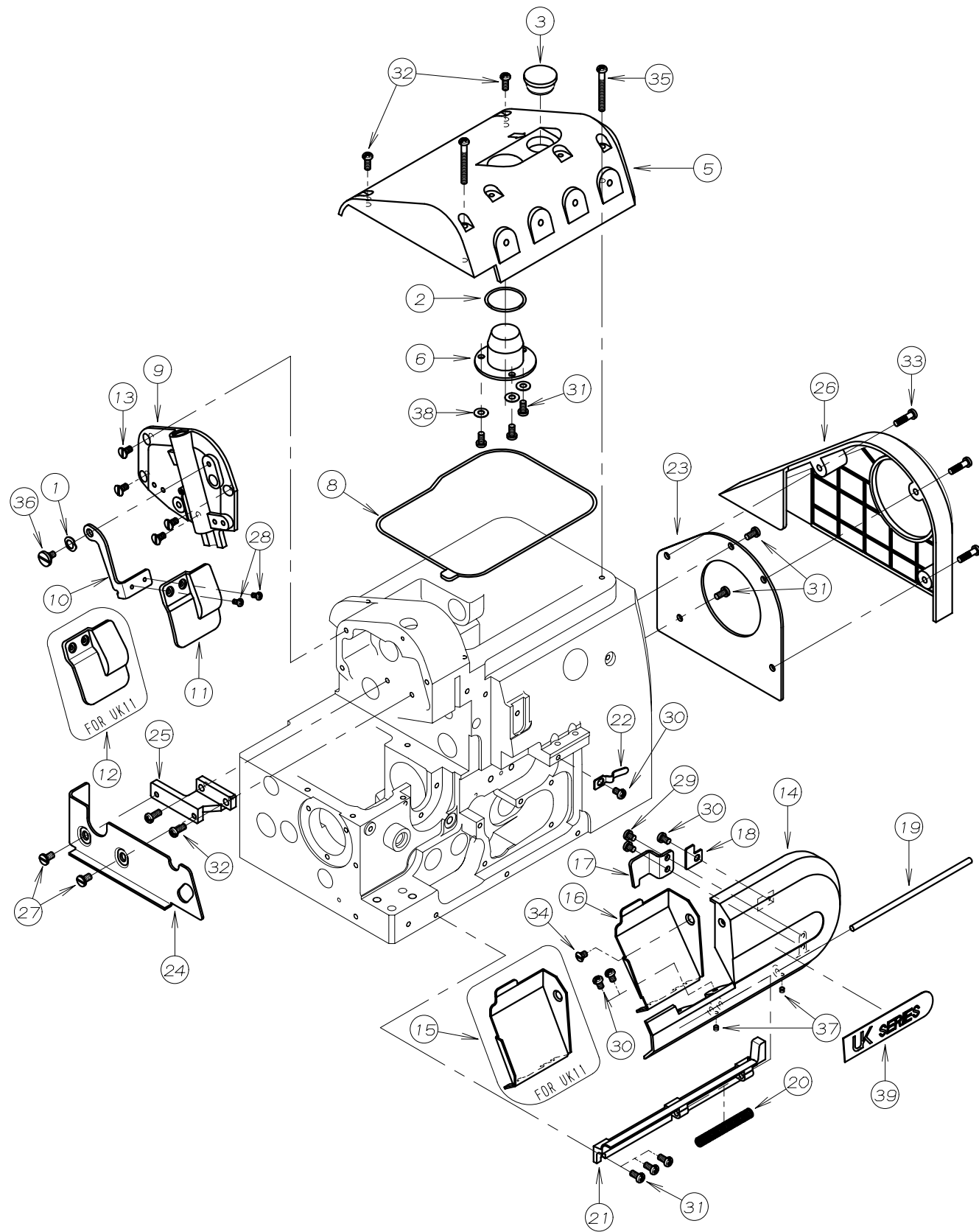

REF. NO.	PART NO.	品名	DESCRIPTION	Q'TY
02-01	02-119	波座金	WASHER	1
02-02	23-059	Oリング	O RING	1
02-03	23-427	ゴム柱	PLUG	1
02-04				
02-05	56-002	トップカバー	TOP COVER	1
02-06	56-003	オイルゲージ	OIL GAUGE	1
02-07				
02-08	56-008	トップカバーパッキン	O-RING	1
02-09	56-009	面板	HEAD COVER	1
02-10	56-031	カバー取付板	BRACKET	1
02-11	56-032	アイガード(オーバー)	EYE GUARD (OVER)	1
02-12	56-033	アイガード(インター)	EYE GUARD (INTER)	1
02-13	56-035	スリワリ付キ皿小ネジ M4	SCREW M4	4
02-14	56-051	フロントカバー	FRONT COVER	1
02-15	56-052	切屑カバー(インター)	FRONT COVER LEFT (INTER)	1
02-16	56-053	切屑カバー(オーバー)	FRONT COVER LEFT (OVER)	1
02-17	56-054	カバーフック	LATCH	1
02-18	56-055	カバーラッチ(A)	LATCH (A)	1
02-19	56-056	カバーヒンジ軸	PIN	1
02-20	56-057	カバー圧縮バネ	SPRING	1
02-21	56-058	カバーヒンジ	HINGE	1
02-22	56-060	カバーラッチ(B)	LATCH (B)	1
02-23	56-065	サイドカバー(右)	FAN COVER	1
02-24	56-066	布案内	FABRIC GUARD	1
02-25	56-073	ブラケット	BRACKET	1
02-26	56-901	プーリーカバー	PULLEY COVER	1
02-27	84-574	ネジ	SCREW	2
02-28	87-042	プラマイナベ小ネジM3x5L	SCREW M3x5L	2
02-29	87-046	プラマイナベ小ネジM4x5L	SCREW M4x5L	2
02-30	87-047	プラマイナベ小ネジM4x6L	SCREW M4x6L	4
02-31	87-048	プラマイナベ小ネジM4x8L	SCREW M4x8L	8
02-32	87-049	プラマイナベ小ネジM4x10L	SCREW M4x10L	4
02-33	87-050	プラマイナベ小ネジM4x16L	SCREW M4x16L	3
02-34	87-055	スリワリ付丸皿小ネジM4	SCREW M4x6.5L	1
02-35	87-065	プラマイナベ小ネジM4x35L	SCREW M4x35L	2
02-36	87-066	段ネジ	SCREW	1
02-37	87-104	ネジ	SCREW	2
02-38	75-455	ワッシャー	WASHER	3
02-39	56-097	UKシリーズシール	SEAL	1

3. カバー関係 (2) COVER ASSEMBLY (2)

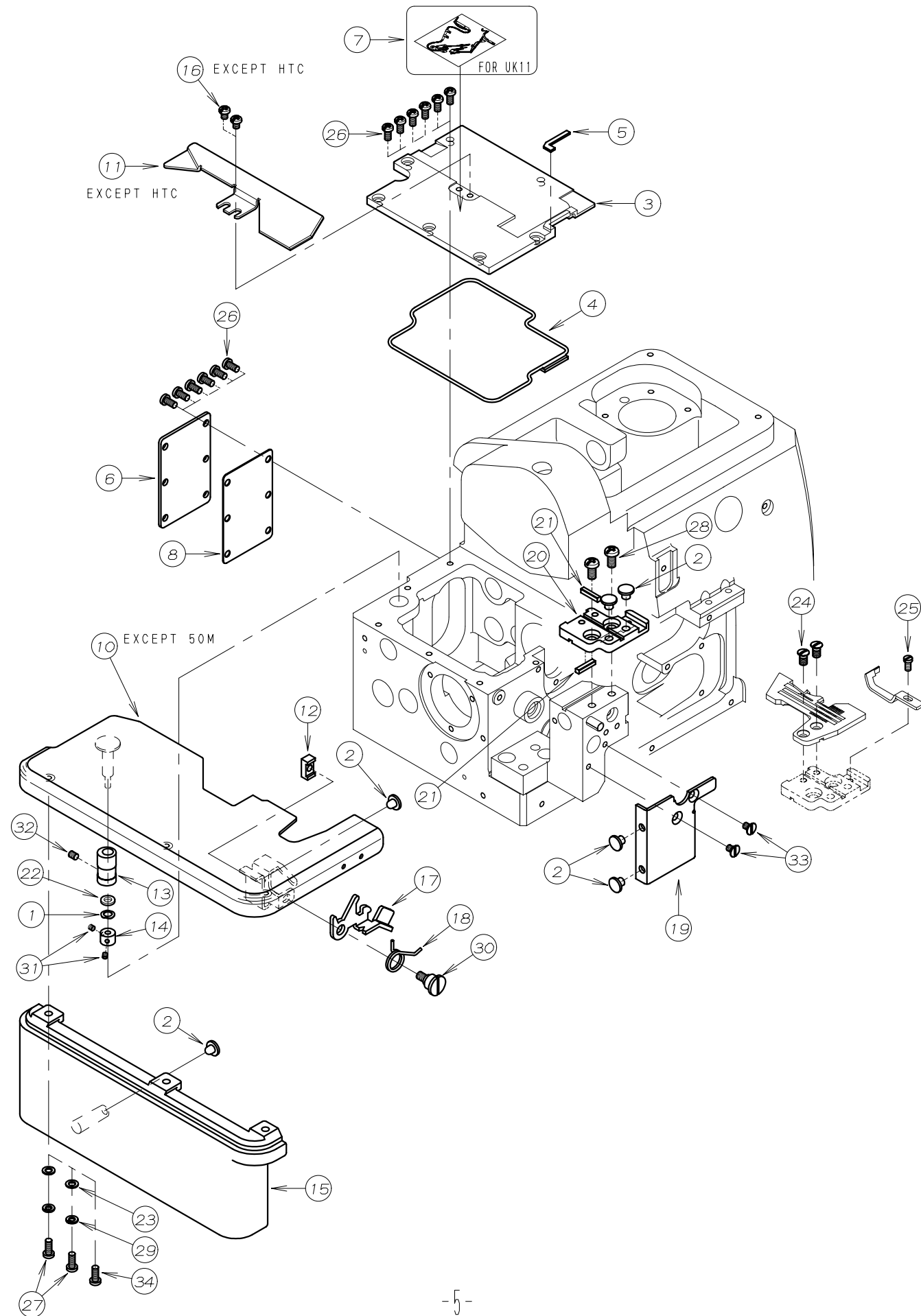

REF. NO.	PART NO.	品名	DESCRIPTION	Q'TY
03-01	02-118	波ワッシャ	WASHER	1
03-02	56-119	クッションゴム	RUBBER	6
03-03	56-061	ベツカバー	BET COVER	1
03-04	56-062	ベツカバーパッキン	O-RING	1
03-05	56-063	針板支えラバー	CUSHION RUBBER	1
03-06	56-064	後カバー	COVER PLATE	1
03-07	56-071	系数表示板 (二重環用)	THREADING CHART	1
03-08	56-072	後カバーパッキン	GASKET	1
03-09				
03-10	56-103	クロスプレート (幅広)	CLOTH PLATE (WIDE)	1
03-11	56-111	布案内	CLOTH GUIDE	1
03-12	56-104	開閉レバーナット	NUT	1
03-13	56-105	偏芯ブッシュ	BUSHING	1
03-14	56-106	クロスプレート軸カラー	COLLAR	1
03-15	56-107	サイドカバー	SIDE COVER	1
03-16	87-046	ネジ	SCREW	2
03-17	56-109	クロスプレート開閉レバー	LEVER	1
03-18	56-110	コイルバネ	SPRING	1
03-19	56-117	メス土台カバー	COVER	1
03-20	56-259	針板土台	BRACKET	1
03-21	56-267	針板ブロック	GUIDE BLOCK	2
03-22	75-388	平座金	WASHER	1
03-23	75-468	ワッシャ	WASHER	2
03-24	84-062	スリワリ付き丸皿小ネジ	SCREW	2
03-25	84-362	ネジ	SCREW	1
03-26	87-048	プラマイナベ小ネジM4x8L	SCREW M4x8L	12
03-27	87-049	プラマイナベ小ネジM4x10L	SCREW M4x10L	2
03-28	87-051	プラマイナベ小ネジM5x10L	SCREW M5x10L	2
03-29	75-410	バネ座金 4	SPRING WASHER	2
03-30	87-063	段ネジ	SCREW	1
03-31	87-104	ネジ	SCREW	2
03-32	87-181	ネジ	SCREW	1
03-33	87-261	ネジ	SCREW	2
03-34	87-056	プラマイナベ小ネジM4x12L	SCREW M4x12L	1

4. ブッシュ機構 BUSHING

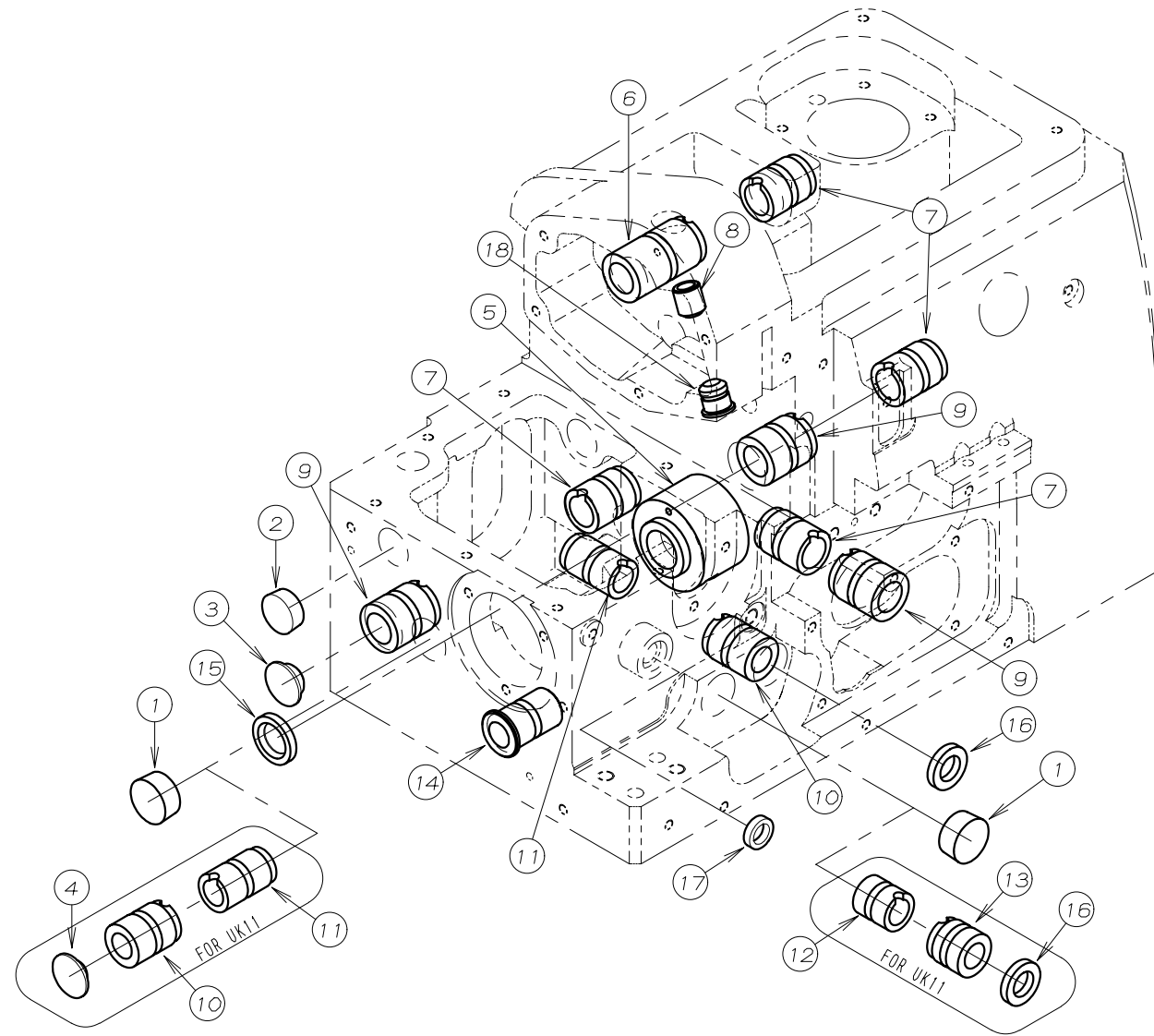

REF. NO.	PART NO.	品名	DESCRIPTION	Q'TY
04-01	23-168	蓋ゴム	PLUG	2
04-02	56-041	ゴム栓	PLUG	1
04-03	56-042	つば付ゴム栓	PLUG	1
04-04	56-043	つば付ゴム栓	PLUG	1
04-05	56-153	主軸ブッシュ	BUSHING	1
04-06	56-208	針振り軸ブッシュ	BUSHING	1
04-07	56-209	上ルーパー軸ブッシュ	BUSHING	4
04-08	56-218	針棒ブッシュ(上)	BUSHING	1
04-09	56-370	上ルーパー軸ブッシュ	BUSHING	3
04-10	56-462	下ルーパーブッシュ(前)	BUSHING (FRONT)	2
04-11	56-463	下ルーパーブッシュ(後)	BUSHING (REAR)	2
04-12	56-505	二重環ルーパー軸ブッシュ	BUSHING	1
04-13	56-516	二重環ルーパー軸ブッシュ	BUSHING	1
04-14	56-625	差動レバー軸ブッシュ	BUSHING	1
04-15	94-052	オイルシール	OIL SEAL	1
04-16	94-222	オイルシール	OIL SEAL	2
04-17	94-231	オイルシール	OIL SEAL	1
04-18	56-229	針棒ブッシュ(下)	BUSHING	1

5. 下軸機構 CRANKSHAFT MECHANISM

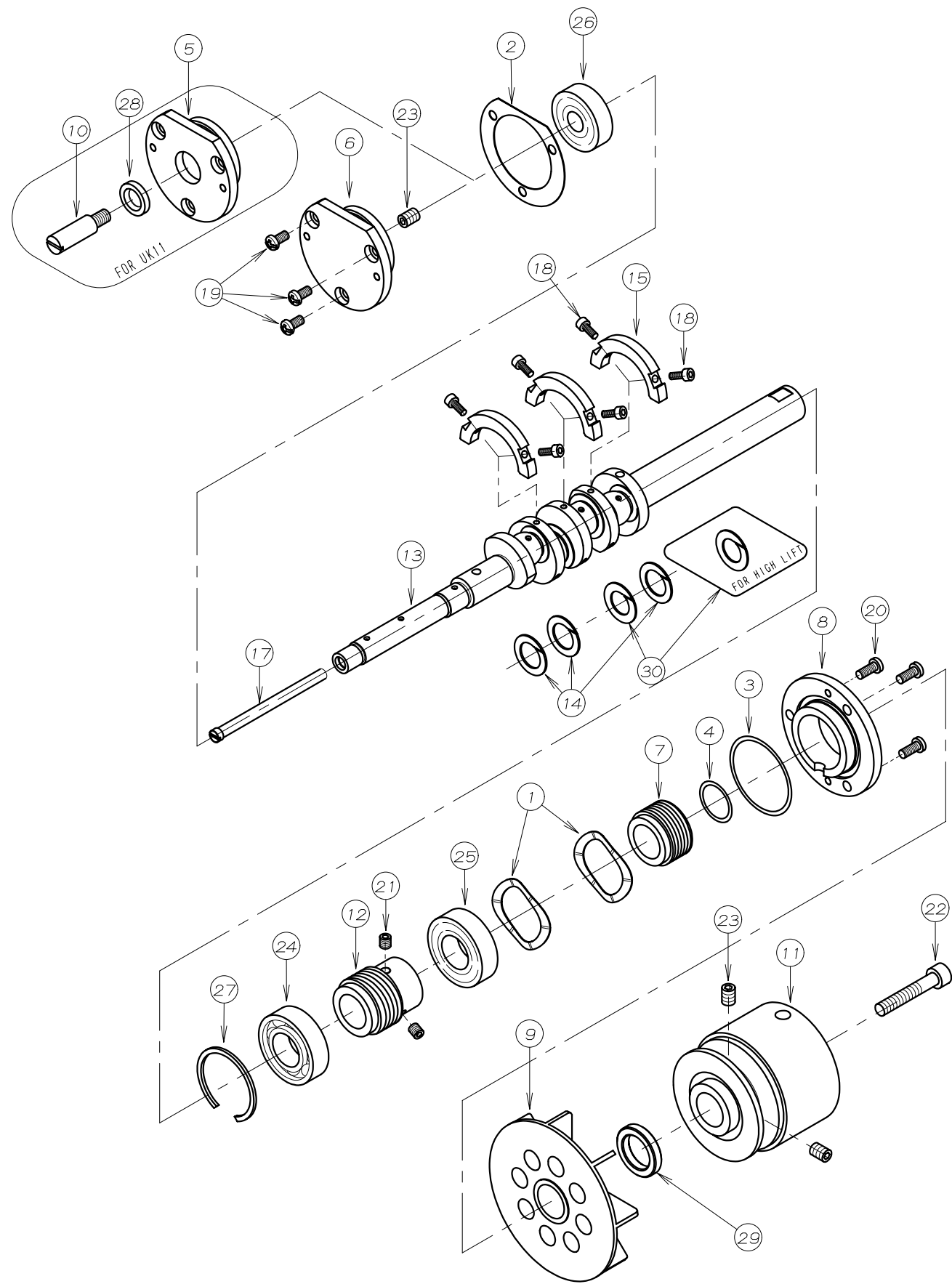

REF. NO.	PART NO.	品名	DESCRIPTION	Q'TY
05-01	02-120	波ワッシャー	WAVE WASHER	2
05-02	56-150	パッキン	GASKET	1
05-03	23-073	Oリング	O-RING	1
05-04	23-074	Oリング	O-RING	1
05-05	56-151	ベアリングホルダー	BEARING HOLDER	1
05-06	56-152	ベアリングホルダー	BEARING HOLDER	1
05-07	56-154	油切カラー	SEAL COLLAR	1
05-08	56-155	フレンジ	FLANGE	1
05-09	56-156	冷却ファン	COOLING FAN	1
05-10	56-157	下系カム軸	PIN	1
05-11	56-158	プーリー	MACHINE PULLEY	1
05-12	56-159	ポンプ駆動ギヤ	OIL PUMP DRIVING WARM	1
05-13	56-190	クランクシャフト	CRANKSHAFT	1
05-14	56-161	振れ止め	WASHER	3
05-15	56-162	バランスウエイト	BALANCE WEIGHT	3
05-16				
05-17	56-812	調節ネジ	SCREW	1
05-18	87-124	六角穴付ボルト M3X8L	SCREW M3x8L	6
05-19	87-048	プラマイナベ小ネジM4x8L	SCREW M4x8L	3
05-20	87-049	プラマイナベ小ネジM4x10L	SCREW M4x10L	3
05-21	87-058	六角穴付止めネジM5x5L	SCREW M5x5L	2
05-22	98-803	六角穴付きボルト	BOLT	1
05-23	87-242	ネジ	SCREW	3
05-24	91-052	ボールベアリング	BALL BEARING	1
05-25	91-053	ボールベアリング	BALL BEARING	1
05-26	91-109	ボールベアリング	BEARING	1
05-27	93-051	ハウジング用止め輪	RING	1
05-28	94-051	オイルシール	OIL SEAL	1
05-29	56-815	プーリースペースカラー	COLLAR	1
05-30	56-816	振れ止め	WASHER	2

6. 針棒機構 NEEDLE BAR MECHANISM

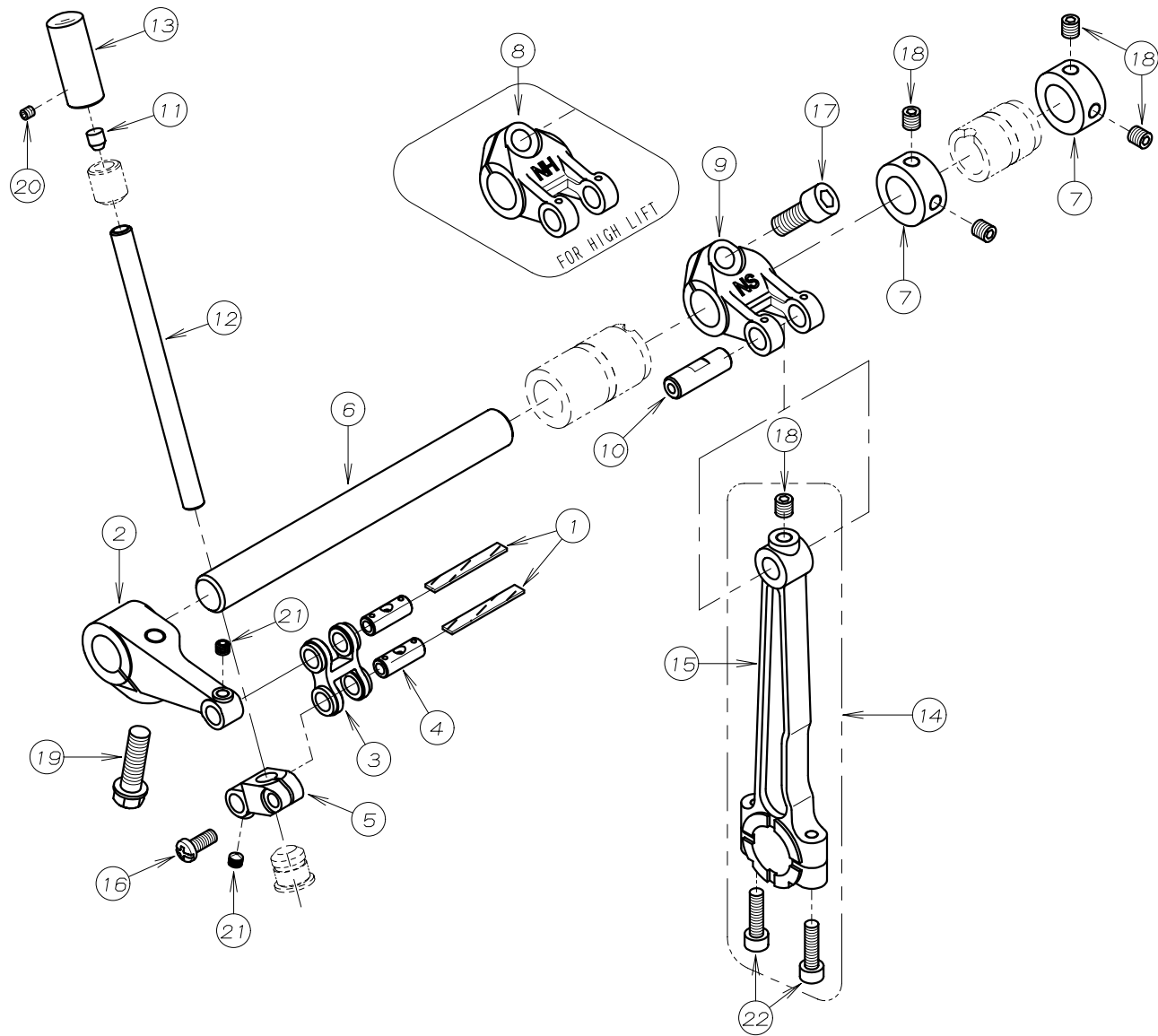

REF. NO.	PART NO.	品名	DESCRIPTION	Q'TY
06-01	23-341	フェルト	FELT	2
06-02	56-206	針振りレバー	NEEDLE DRIVE LEVER	1
06-03	56-207	針振りリンク	NEEDLE DRIVE LINK	1
06-04	56-211	針振りリンクピン	LINK PIN	2
06-05	56-212	針棒抱き	NEEDLE BAR GUIDE	1
06-06	56-205	針振り駆動軸	NEEDLE DRIVE SHAFT	1
06-07	56-210	カラー	COLLAR	2
06-08	56-213	針棒クランクレバー (H)	NEEDLE CRANK LEVER (H)	1
06-09	56-214	針棒クランクレバー (S)	NEEDLE CRANK LEVER (S)	1
06-10	56-215	リンクピン	LINK PIN	1
06-11	56-216	ゴム栓	PLUG	1
06-12	56-220	針棒	NEEDLE BAR	1
06-13	56-219	針棒キャップ	NEEDLE CAP	1
06-14	56-2450-1	針棒クランクロッド*セット	ROD ASSY	1
06-15	56-246	針棒クランクロッド	NEEDLE BAR CONNECTING ROD	1
06-16	87-049	プラマイナベ小ネジM4x10L	SCREW M4x10L	1
06-17	87-057	六角穴付ボルトM6x14L	SCREW M6x14L	1
06-18	87-058	六角穴付止めネジM5x5L	SCREW M5x5L	5
06-19	87-061	フランジ付六角ボルトM6	SCREW M6x20L	1
06-20	87-104	ネジ	SCREW	1
06-21	56-221	六角穴付止ネジ (トガリ)	SCREW	2
06-22	87-299	六角穴付きボルト	BOLT	2

7. 上ルーパー機構 UPPER LOOPER MECHANISM

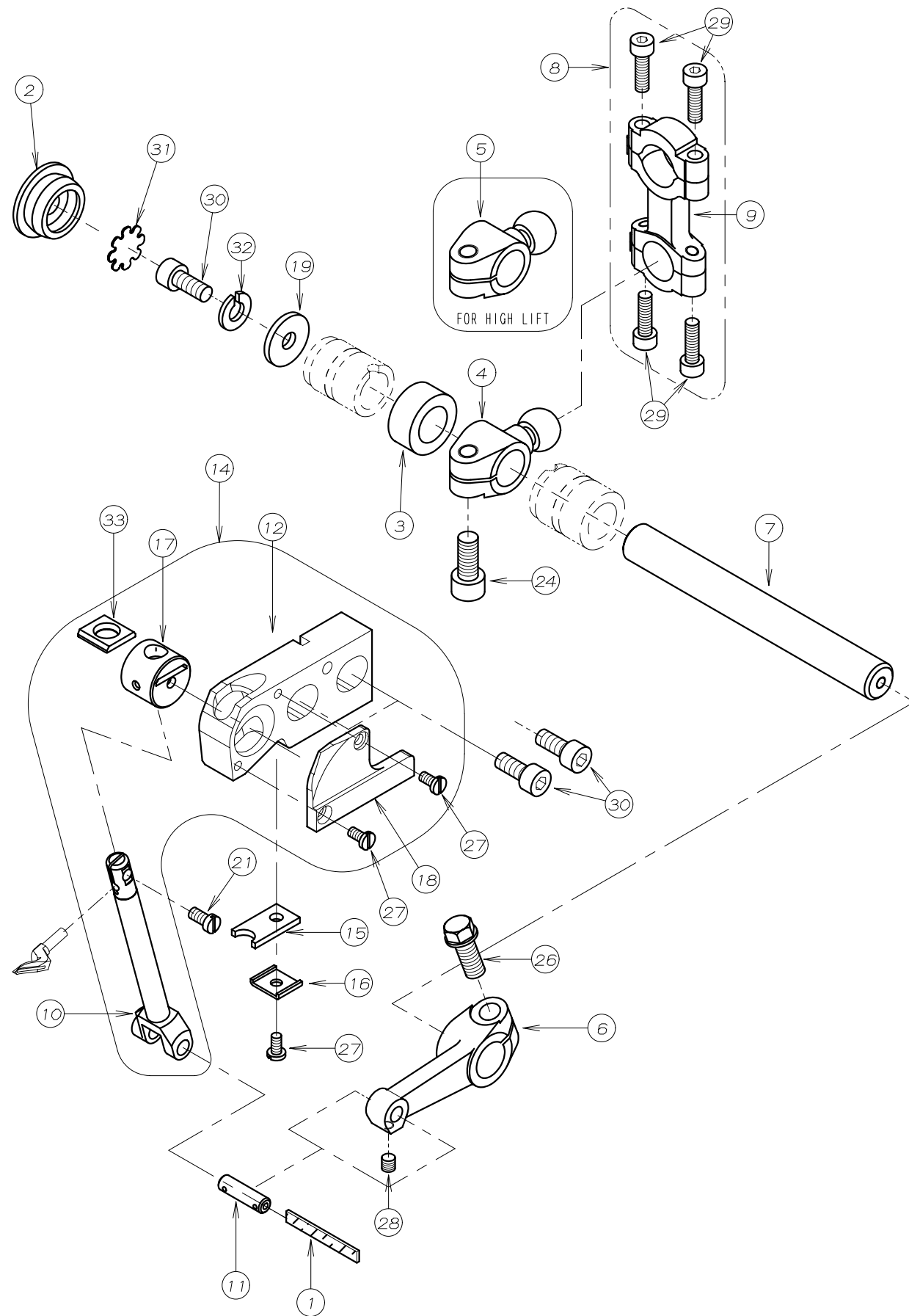

REF. NO.	PART NO.	品名	DESCRIPTION	Q'TY
07-01	23-341	フェルト	FELT	1
07-02	56-814	穴付コム栓	PLUG	1
07-03	56-250	カラー	COLLAR	1
07-04	56-351	上ルーパーロッド球(S)	CRANK (S)	1
07-05	56-352	上ルーパーロッド球(H)	CRANK (H)	1
07-06	56-381	上ルーパー振りレバー	LEVER	1
07-07	56-354	上ルーパー軸	SHAFT	1
07-08	56-360	ルーパークランクロッドセット	ROD ASSY	1
07-09	56-361	上下ルーパーロッド	CONNECTING ROD	1
07-10	56-383	上ルーパー台	UPPER LOOPER HOLDER	1
07-11	56-384	上ルーパー台連結ピン	LINK PIN	1
07-12	56-385	上ルーパー案内土台	UPPER LOOPER BRACKET	1
07-13				
07-14	56-3800-1	上ルーパー台セット	UPPER LOOPER ASSY	1
07-15	56-372	フェルト	FELT	1
07-16	56-373	フェルト止め	PLATE	1
07-17	56-387	上ルーパー案内玉	UPPER LOOPER HOLDER GUIDE	1
07-18	56-388	上ルーパー案内玉用カバー	COVER	1
07-19	75-061	ワッシャー	WASHER	1
07-20				
07-21	84-362	ネジ	SCREW	1
07-22				
07-23				
07-24	87-057	六角穴付ボルトM6x14L	SCREW M6x14L	1
07-25				
07-26	87-060	フランジ付六角ボルトM6	SCREW M6x14L	1
07-27	87-090	ネジ	SCREW	3
07-28	56-221	ネジ	SCREW	1
07-29	87-214	六角穴付きボルト	BOLT	4
07-30	87-252	六角穴付きボルト	BOLT	3
07-31	56-813	油切板	PLATE	1
07-32	75-527	スフリンクワッシャー	WASHER	1
07-33	56-389	オイルシール	OIL SEAL	1

8. 下ルーパー機構 LOWER LOOPER MECHANISM

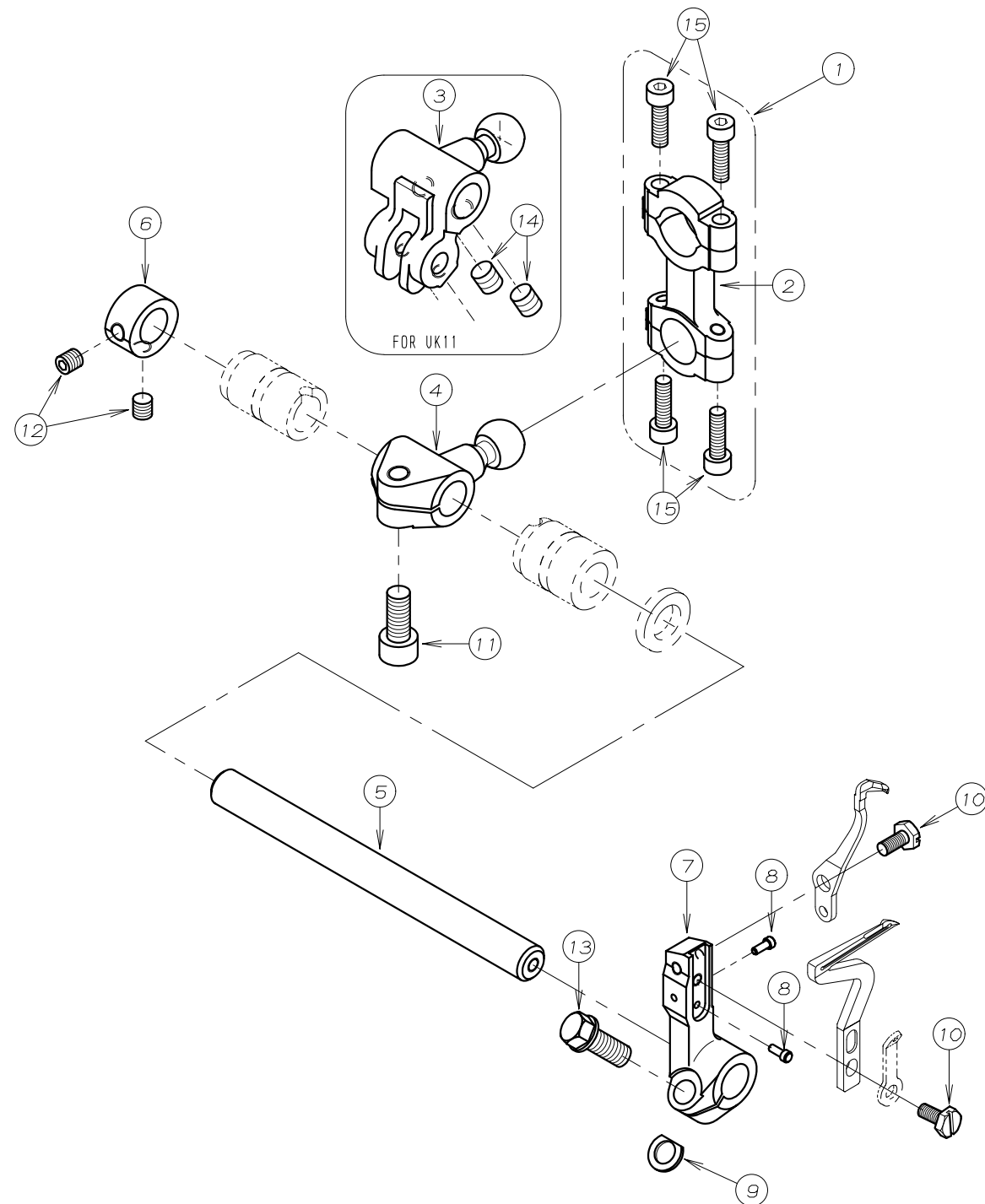

REF.NO.	PART NO.	品名	DESCRIPTION	Q'TY
08-01	56-360	ルーパークランクロッド*セット	ROD ASSY	1
08-02	56-361	上下ルーパーロッド	CONNECTING ROD	1
08-03	56-451	下ルーパーロッド球	CRANK (INTER)	1
08-04	56-452	下ルーパーロッド球	CRANK (OVER)	1
08-05	56-455	下ルーパー軸	SHAFT	1
08-06	56-456	カラー	COLLAR	1
08-07	56-457	下ルーパー台	LOWER LOOPER HOLDER	1
08-08	56-464	位置決めピン	PIN	2
08-09	56-467	スペーサー	WASHER	1
08-10	84-061	スリワリ付き六角ボルト	SCREW	2
08-11	87-057	六角穴付ボルトM6x14L	SCREW M6x14L	1
08-12	87-058	六角穴付止めネジM5x5L	SCREW M5x5L	2
08-13	87-060	フランジ付六角ボルトM6	SCREW M6x14L	1
08-14	87-172	ネジ	SCREW	2
08-15	87-214	六角穴付きボルト	BOLT	4

9. 送り機構 (1) FEED MECHANISM (1)

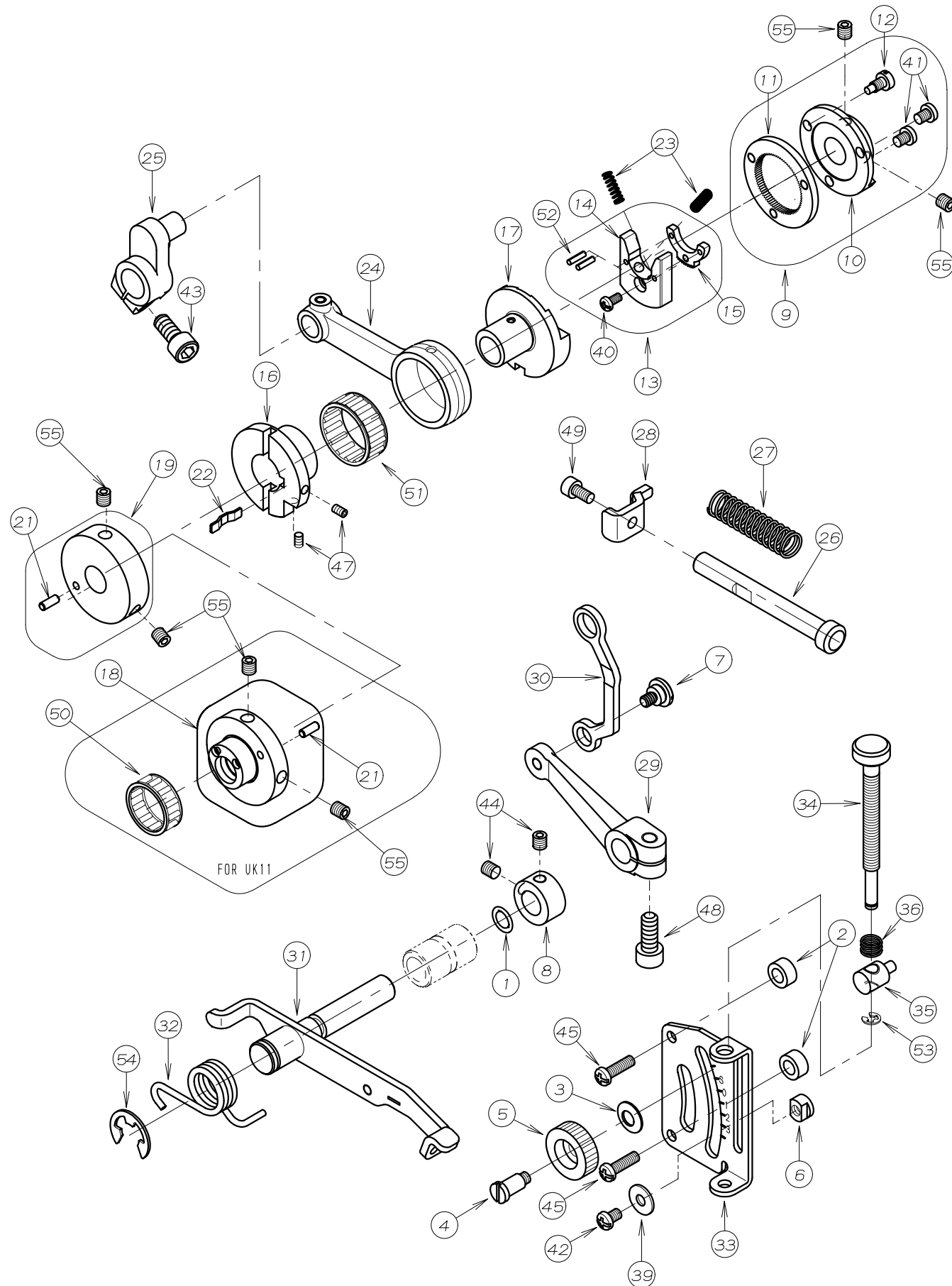

REF. NO.	PART NO.	品名	DESCRIPTION	Q'TY
09-01	23-188	Oリング	O-RING	1
09-02	51-805	スヘースカラー	COLLAR	2
09-03	51-806	皿ハネ	SPRING	1
09-04	51-807	段ネジ	SCREW	1
09-05	51-808	ナット	NUT	1
09-06	51-846	ストッパ	STOPPER	1
09-07	51-877	差動連結ピン	DIFFERENTIAL CONNECTING PIN	1
09-08	56-512	φ10用カラー	COLLAR	1
09-09	56-601	送りエキセンセット	RATCHET WHEEL BRACKET ASSY	1
09-10	56-602	ホイールブラケット	RATCHET WHEEL BRACKET	1
09-11	56-603	ラチェットホイール	RATCHET WHEEL	1
09-12	56-604	ストッパネジ	SCREW	1
09-13	56-605	ラチェットベース (組)	RATCHET BRACKET ASSY	1
09-14	56-606	ラチェットベース	RATCHET BASE	1
09-15	56-607	ラチェット	RATCHET	1
09-16	56-608	送りエキセン	ECCENTRIC	1
09-17	56-609	送り調節エキセン	ECCENTRIC	1
09-18	56-6310-1	針返しエキセンセット	ECCENTRIC	1
09-19	56-6320-1	エキセン位置決めカラーセット	COLLAR	1
09-20				
09-21	56-633	平行ピン	PIN	2
09-22	56-614	送りエキセン押えバネ	FLAT SPRING	1
09-23	56-615	ラチェットバネ	SPRING	2
09-24	56-616	送りロッド	CONNECTING ROD	1
09-25	56-617	送りレバー	LEVER	1
09-26	56-618	プッシュボタン	PUSH BUTTON	1
09-27	56-619	プッシュボタンバネ	SPRING	1
09-28	56-620	送り量調節板	PLATE	1
09-29	56-621	差動連結レバー	LEVER	1
09-30	56-622	差動連結リンク	LINK	1
09-31	56-623	差動レバー軸	SHAFT	1
09-32	56-624	差動レバー戻しバネ	SPRING	1
09-33	56-626	差動目盛り板	BRACKET	1
09-34	56-627	差動微調節ネジ	ADJUSTING SCREW	1
09-35	56-628	スライドピン	PIN	1
09-36	56-629	圧縮コイルバネ	SPRING	1
09-37				
09-38				
09-39	75-467	ワッシャ	WASHER	1
09-40	87-043	プラマイナベ小ネジM3x6L	SCREW M3x6L	1
09-41	87-046	プラマイナベ小ネジM4x5L	SCREW M4x5L	2
09-42	87-047	プラマイナベ小ネジM4x6L	SCREW M4x6L	1
09-43	56-665	六角穴付ボルト	BOLT	1
09-44	87-058	六角穴付止めネジM5x5L	SCREW M5x5L	2
09-45	87-064	プラマイナベ小ネジM4x14L	SCREW M4x14L	2
09-46				
09-47	87-139	ネジ	SCREW	2
09-48	56-666	六角穴付きボルト	BOLT	1
09-49	87-177	六角穴付きボルト	BOLT	1
09-50	91-054	ニードルゲージ	NEEDLE BEARING	1
09-51	91-411	前メスヘアリング	BEARING	1
09-52	93-052	スプリングピン	SPRING PIN	2
09-53	93-201	Eリング	E-RING	1
09-54	93-202	Eリング	E-RING	1
09-55	84-521	六角穴付止めネジ	SCREW	6

10. 送り機構(2) FEED MECHANISM (2)

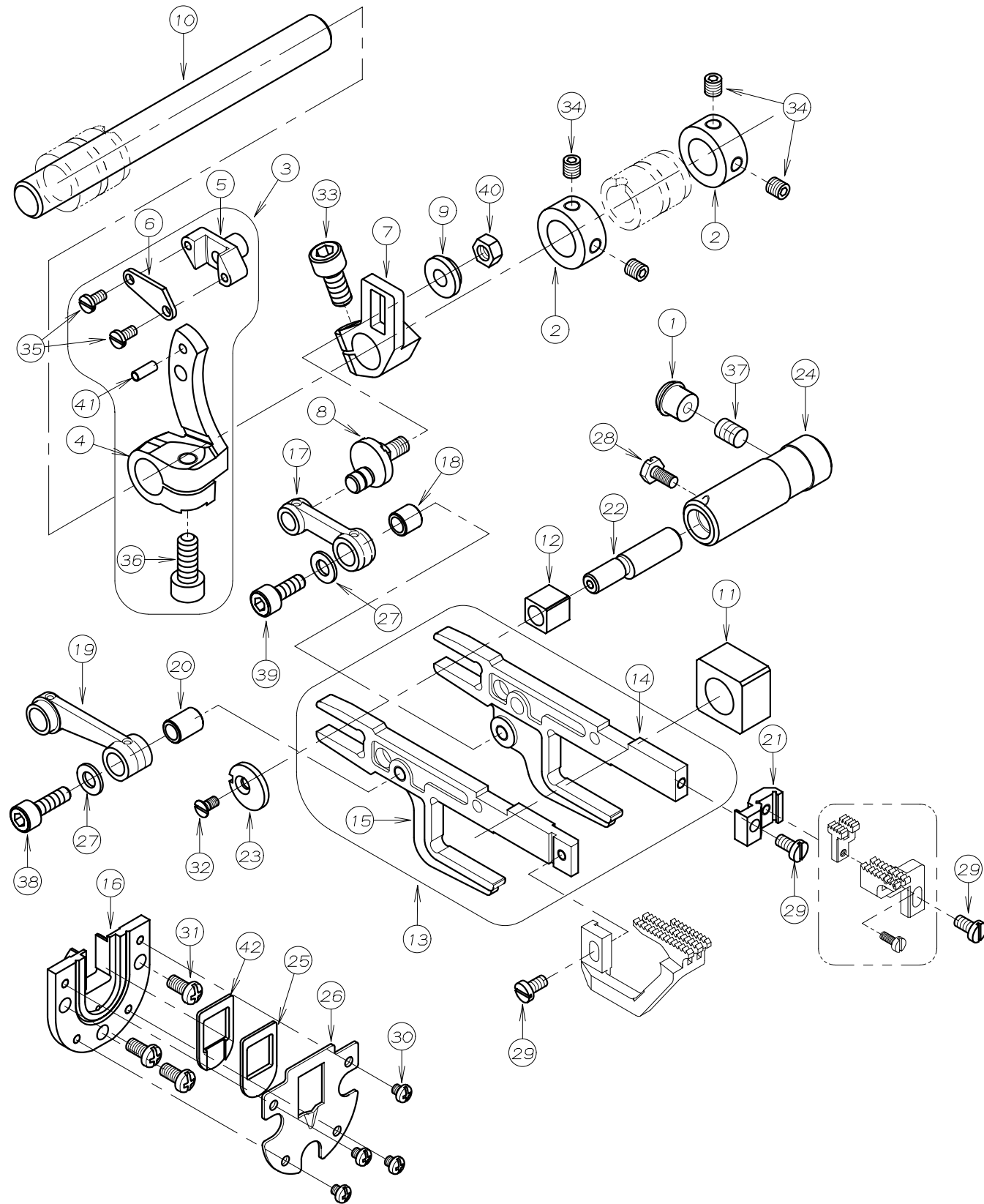

REF. NO.	PART NO.	品名	DESCRIPTION	Q'TY
10-01	23-501	ゴム栓	PLUG	1
10-02	56-210	カラー	COLLAR	2
10-03	56-640	差動調節レバーセット	DIFFERENTIAL LEVER SET	1
10-04	56-641	差動調節レバー	LEVER	1
10-05	56-642	差動調節スライド	ADJUST SLIDER	1
10-06	56-643	スライドカバー	COVER	1
10-07	56-644	主送りレバー	LEVER	1
10-08	56-645	主送り連結ピン	PIN	1
10-09	56-646	ワッシャー	WASHER	1
10-10	56-647	送り軸	SHAFT	1
10-11	56-648	送り上下角ゴマ	BLOCK	1
10-12	56-649	送り台案内角ゴマ	BLOCK	1
10-13	56-650	送り台組	FEED BAR SET	1
10-14	56-651	主送り台	MAIN FEED BAR	1
10-15	56-652	差動送り台	DIFFERENTIAL FEED BAR	1
10-16	56-653	送り台ガイド	GUIDE BLOCK	1
10-17	56-654	主送りリンク	MAIN FEED LINK	1
10-18	56-655	主送りリンクピン	LINK PIN	1
10-19	56-656	差動送りリンク	DIFFERENTIAL FEED LINK	1
10-20	56-657	差動送りリンクピン	LINK PIN	1
10-21	56-658	主送り歯取付台	BRACKET	1
10-22	56-659	送り歯調節ピン	PIN	1
10-23	56-660	送り歯調節ワッシャー	WASHER	1
10-24	56-661	送り台支点軸ブッシュ	BUSHING	1
10-25	56-662	送り土台シール	OIL SEAL	1
10-26	56-663	送り土台シールカバー	PLATE	1
10-27	75-520	ワッシャー	WASHER	2
10-28	84-061	スリワリ付き六角ボルト	SCREW	1
10-29	56-820	ネジ	SCREW	3
10-30	87-041	プラマイナベ小ネジM3x3L	SCREW M3x3L	4
10-31	87-048	プラマイナベ小ネジM4x8L	SCREW M4x8L	3
10-32	87-054	スリワリ付皿小ネジM3x6L	SCREW M3x6L	1
10-33	56-665	六角穴付ボルト	SCREW	1
10-34	87-058	六角穴付止めネジM5x5L	SCREW M5x5L	4
10-35	87-090	ネジ	SCREW	2
10-36	56-666	六角穴付きボルト	BOLT	1
10-37	87-242	ネジ	SCREW	1
10-38	56-667	六角穴付きボルト	BOLT	1
10-39	56-668	六角穴付きボルト	BOLT	1
10-40	88-157	ナット	NUT	1
10-41	93-720	スプリンクピン	PIN	1
10-42	56-664	送り土台シールB	OIL SEAL	1

11. 上下メス機構 KNIFE MECHANISM

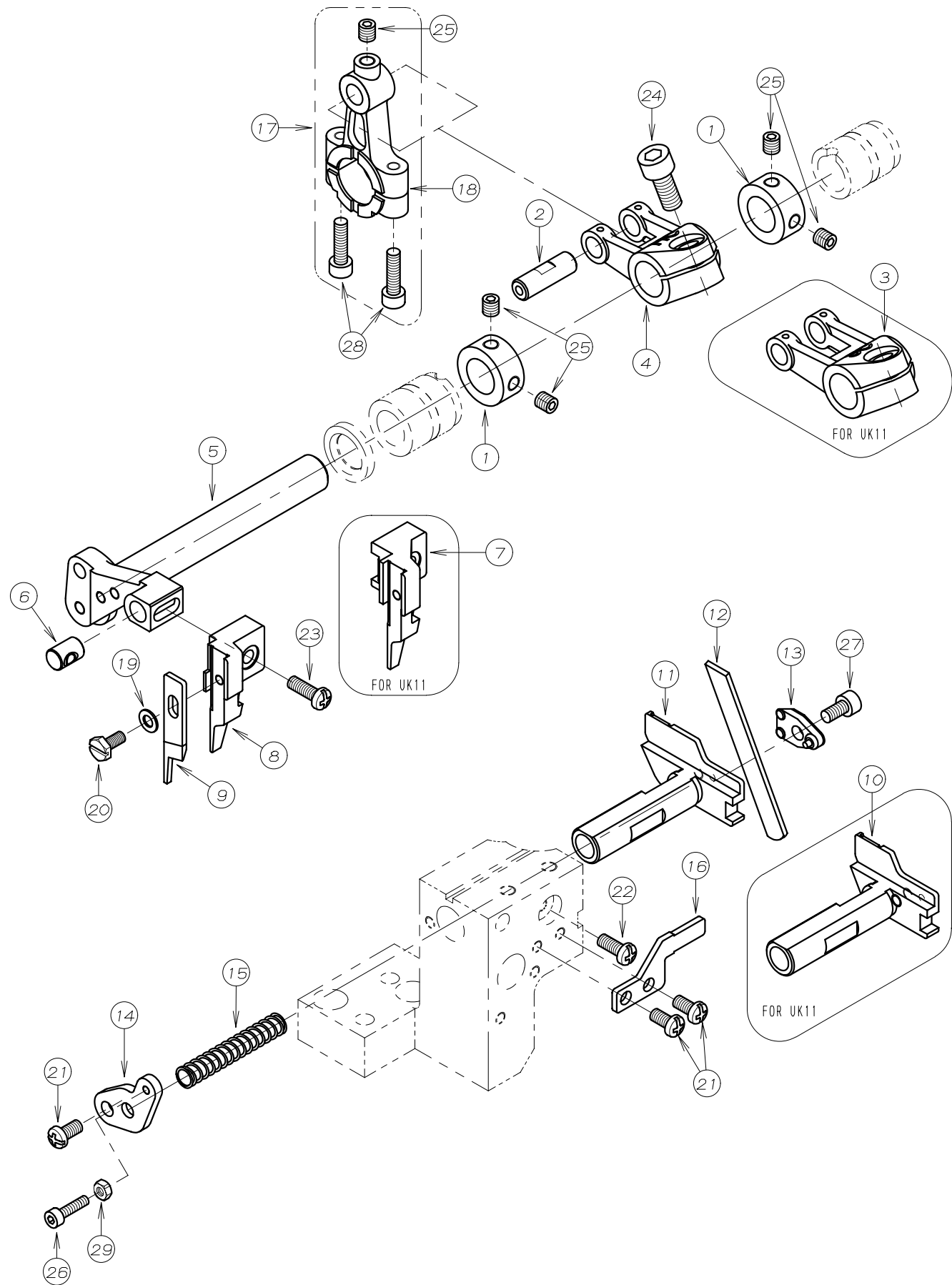

REF. NO.	PART NO.	品名	DESCRIPTION	Q'TY
11-01	56-210	カラー	COLLAR	2
11-02	56-215	リンクピン	LINK PIN	1
11-03	56-851	上メスクランクレバー	CRANK LEVER (INTER)	1
11-04	56-852	上メスクランクレバー	CRANK LEVER (OVER)	1
11-05	56-853	上メス台	UPPER KNIFE LEVER	1
11-06	56-854	上メスホルダー固定ピン	PIN	1
11-07	56-855	上メスホルダー	UPPER KNIFE HOLDER (INTER)	1
11-08	56-856	上メスホルダー	UPPER KNIFE HOLDER (OVER)	1
11-09	56-857	上メス	UPPER KNIFE	1
11-10	56-858	下メス台 (インター)	LOWER KNIFE HOLDER (INTER)	1
11-11	56-859	下メス台 (オーバー)	LOWER KNIFE HOLDER (OVER)	1
11-12	56-860	下メス	LOWER KNIFE	1
11-13	56-861	下メス押エ	LOWER KNIFE CLAMP	1
11-14	56-862	下メスバネ受け	PLATE	1
11-15	56-863	下メス圧縮バネ	SPRING	1
11-16	56-864	下メス台ガイド	GUIDE	1
11-17	56-890	上メスロッドセット	ROD ASSY	1
11-18	56-891	上メスクランクロッド	CONNECTING ROD	1
11-19	75-063	ワッシャー	WASHER	1
11-20	84-061	スリワリ付き六角ボルト	SCREW	1
11-21	87-048	プラマイナベ小ネジM4x8L	SCREW M4x8L	3
11-22	87-049	プラマイナベ小ネジM4x10L	SCREW M4x10L	1
11-23	87-056	プラマイナベ小ネジM4x12L	SCREW M4x12L	1
11-24	87-057	六角穴付ボルトM6x14L	SCREW M6x14L	1
11-25	87-058	六角穴付止めネジM5x5L	SCREW M5x5L	5
11-26	87-117	六角穴付きボルト	BOLT	1
11-27	87-177	六角穴付きボルト	BOLT	1
11-28	87-299	六角穴付きボルト	BOLT	2
11-29	88-136	ナット	NUT	1

12. 押え揚げ機構 PRESSER FOOT MECHANISM

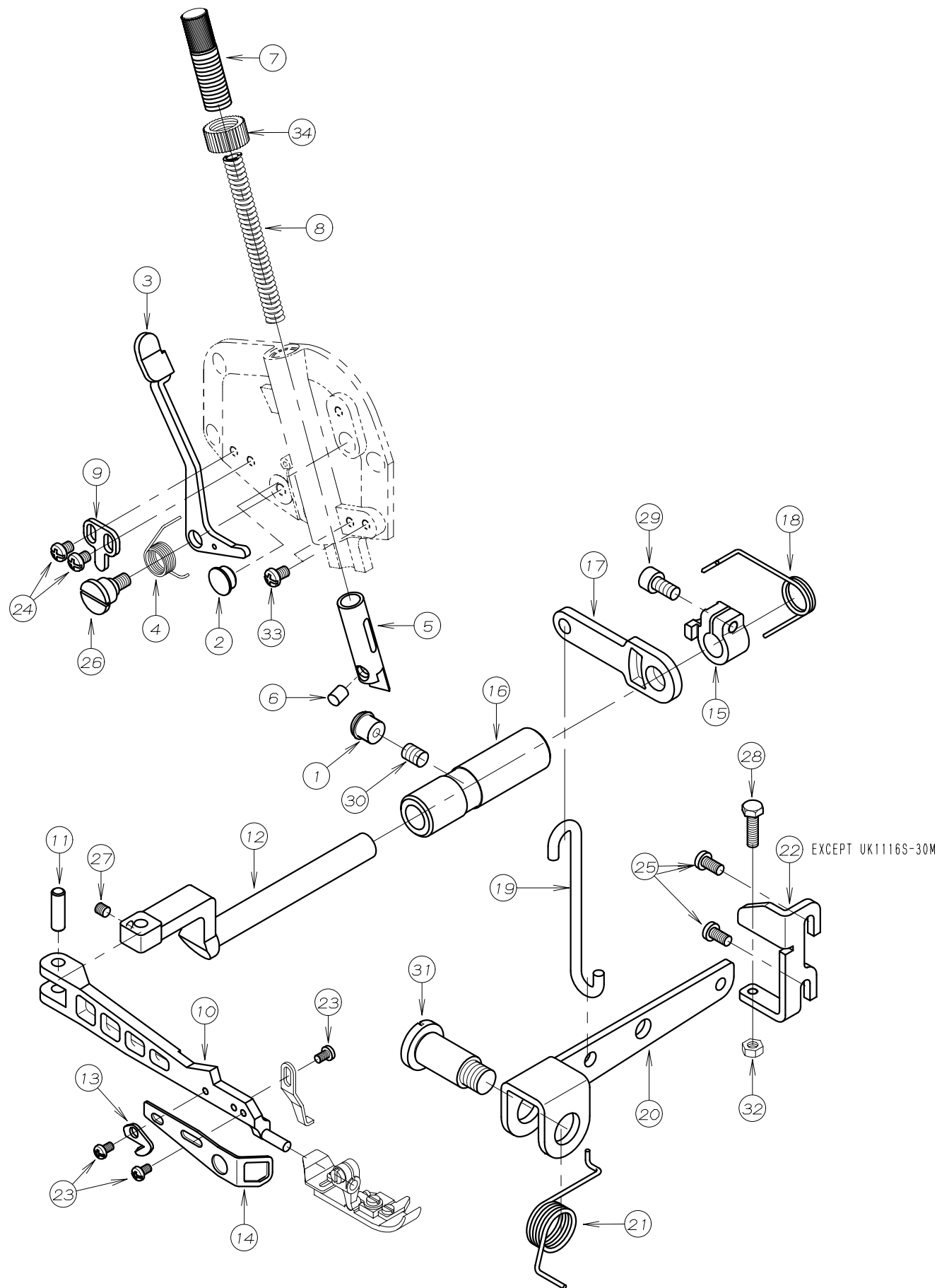

REF. NO.	PART NO.	品名	DESCRIPTION	Q'TY
12-01	23-501	ゴム栓	PLUG	1
12-02	23-533	ゴム栓	PLUG	1
12-03	56-010	押え揚げレバー	LEVER	1
12-04	56-011	押えバネ	SPRING	1
12-05	56-013	押え棒	PRESSER BAR	1
12-06	56-014	押え腕案内ピン	PIN	1
12-07	56-015	押え調節ネジ	THUMB SCREW	1
12-08	56-016	押えバネ	SPRING	1
12-09	56-017	押え揚げゲストップ	STOPPER	1
12-10	56-301	押え腕	PRESSER ARM	1
12-11	56-302	ピン	PIN	1
12-12	56-303	押え揚げ軸	SHAFT	1
12-13	56-304	糸切ナイフ	CHAIN CUTTER	1
12-14	56-305	安全カバー	FINGER GUARD	1
12-15	56-309	カラー	COLLAR	1
12-16	56-310	押え揚げゲブッシュ	BUSHING	1
12-17	56-311	レバー	LEVER	1
12-18	56-312	巻バネ	SPRING	1
12-19	56-313	リンク	LINK	1
12-20	56-314	押え揚げレバー	LEVER	1
12-21	56-315	巻バネ	SPRING	1
12-22	56-316	ストッパー	STOPPER	1
12-23	87-042	プラマイナベ小ネジM3x5L	SCREW M3x5L	3
12-24	87-046	プラマイナベ小ネジM4x5L	SCREW M4x5L	2
12-25	87-048	プラマイナベ小ネジM4x8L	SCREW M4x8L	2
12-26	87-063	段ネジ	SCREW	1
12-27	87-106	ネジ	SCREW	1
12-28	87-182	六角ボルトM4x15L	SCREW	1
12-29	87-213	六角穴付きボルト	BOLT	1
12-30	87-242	ネジ	SCREW	1
12-31	87-404	段付ネジ	SCREW	1
12-32	88-146	ナット	NUT	1
12-33	87-047	プラマイナベ小ネジM4x6L	SCREW M4x6L	2
12-34	56-012	筒ネジナット	NUT	1

13. 給油機構 LUBRICATION MECHANISM

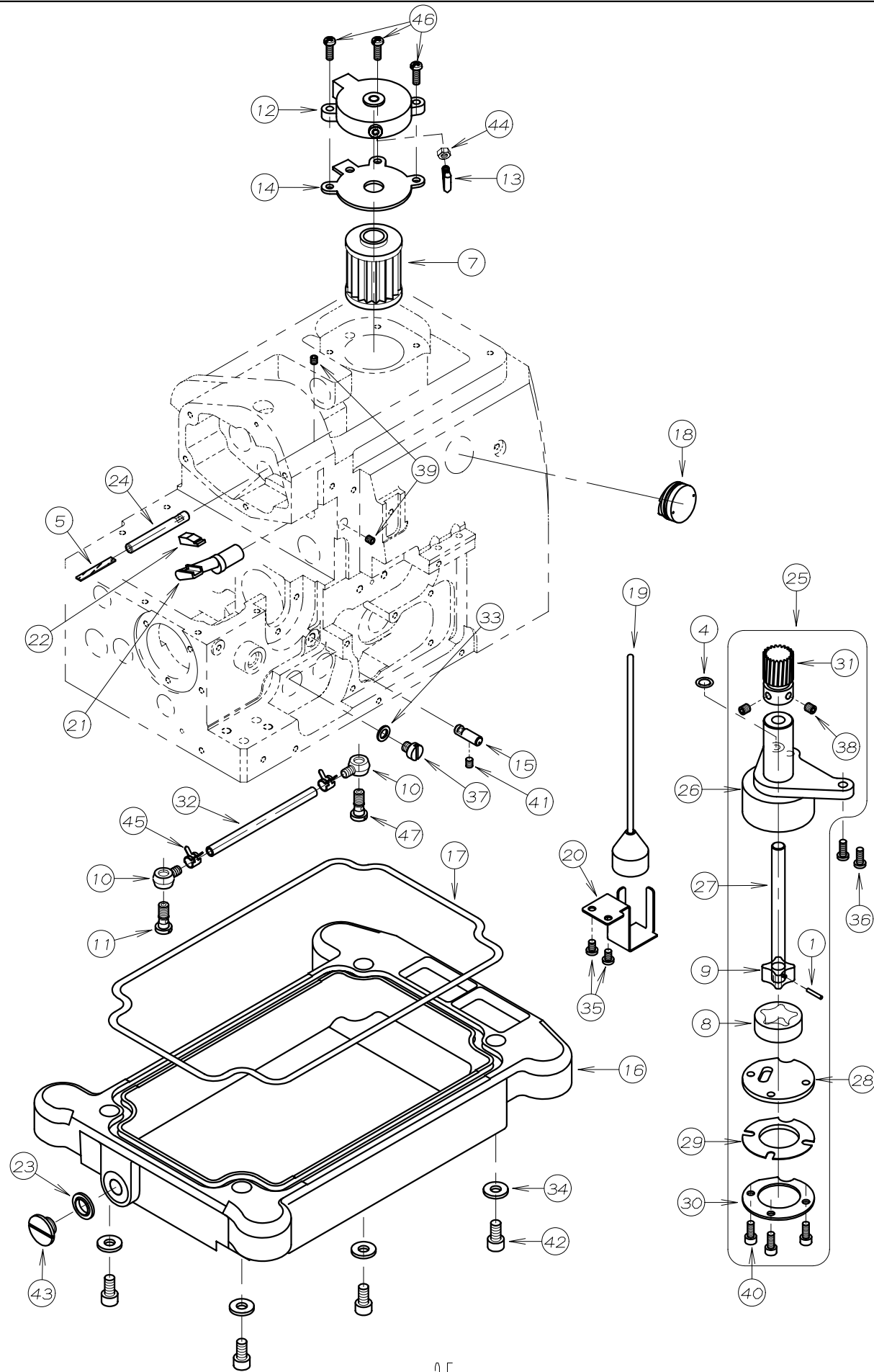

REF. NO.	PART NO.	品名	DESCRIPTION	Q'TY
13-01	17-8010-G	ピン	PIN	1
13-02				
13-03				
13-04	23-188	Oリング	O-RING	1
13-05	23-341	フェルト	FELT	1
13-06				
13-07	31-222	フィルター	OIL FILTER	1
13-08	31-705	アウターローター	OUTER ROTER	1
13-09	31-707	インナーローター	INNER ROTER	1
13-10	35-505	片継手	JOINT	2
13-11	35-528	管継手ホルト	JOINT SCREW	1
13-12	56-005	フィルター栓蓋	OIL DISTRIBUTOR	1
13-13	56-006	給油パイプ	PIPE	1
13-14	56-034	フィルター栓蓋パッキン	GASKET	1
13-15	56-371	給油ピン	PIN	1
13-16	56-751	オイルタンク	OIL TANK	1
13-17	56-752	Oリング	O-RING	1
13-18	56-761	オイルゲージ	OIL SIGHT GAUGE	1
13-19	56-762	フロート	FLOAT	1
13-20	56-764	フロート受け板	SUPPORT PLATE	1
13-21	56-769	ジョイント	JOINT	1
13-22	56-770	針棒フェルト	FELT	1
13-23	56-771	オイルタンクドレンシール	SEAL WASHER	1
13-24	56-781	給油ピン	PIN	1
13-25	56-801	ポンプセット	PUMP ASSY	1
13-26	56-802	ポンプハウジング	PUMP BODY	1
13-27	56-803	ポンプ軸	SHAFT	1
13-28	56-804	ポンプ裏板	PLATE	1
13-29	56-805	ポンプメッシュ	FILTER	1
13-30	56-806	ポンプメッシュ押え	PLATE	1
13-31	56-807	ポンプギヤ	WORM WHEEL	1
13-32	56-808	ビニールチューブ	TUBE	1
13-33	56-809	シールワッシャー	SEAL WASHER	1
13-34	75-062	ワッシャー	WASHER	4
13-35	87-047	プラマイナベ小ネジM4x6L	SCREW M4x6L	2
13-36	87-049	プラマイナベ小ネジM4x10L	SCREW M4x10L	2
13-37	87-053	スリワリ付小ネジM6x6L	SCREW M6x6L	1
13-38	87-058	六角穴付止めネジM5x5L	SCREW M5x5L	2
13-39	87-106	ネジ	SCREW	2
13-40	87-113	六角穴付きボルト	BOLT	3
13-41	87-181	ネジ	SCREW	1
13-42	87-225	六角穴付きボルト	BOLT	4
13-43	87-311	フタネジ	SCREW	1
13-44	88-146	ナット	NUT	1
13-45	56-817	止め金具	CLAMP	2
13-46	87-056	プラマイナベ小ネジM4x12L	SCREW M4x12L	3
13-47	56-074	管継手ボルトB	JOINT SCREW B	1

14. 糸調子機構 (1) THREAD TENSION (1)

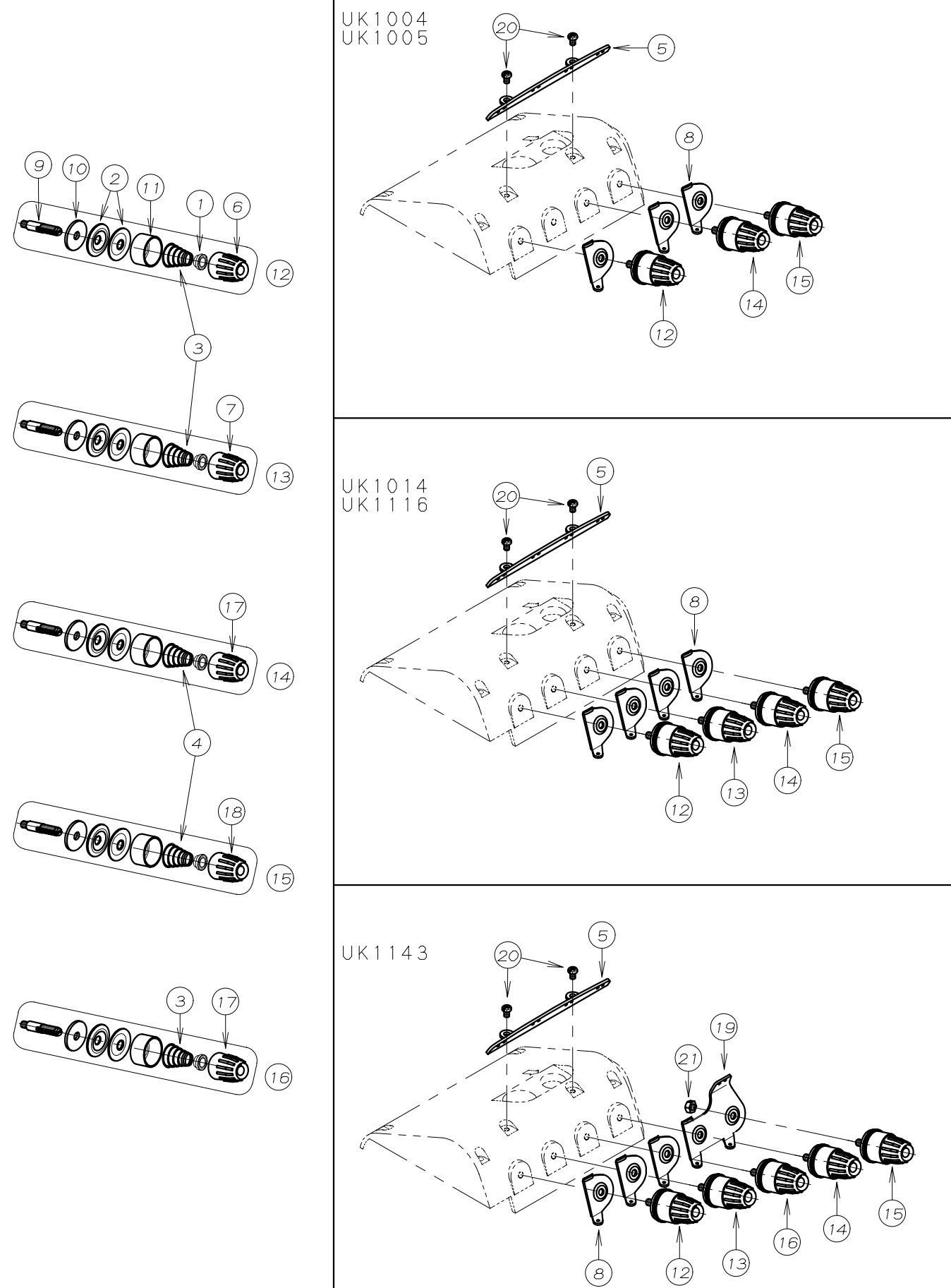

REF. NO.	PART NO.	品名	DESCRIPTION	Q'TY
14-01	41-105	チャンポン皿ラチェット	SPRING POST	1
14-02	56-270	チャンポン皿	TENSION DISC	2
14-03	41-701	チャンポン調子バネ (強)	SPRING (HEAVY)	1
14-04	41-702	チャンポン調子バネ (弱)	SPRING (LIGHT)	1
14-05	56-007	糸案内板	THREAD GUIDE PLATE	1
14-06	56-251	糸調子ダイヤルD	POST NUT (D)	1
14-07	56-252	糸調子ダイヤルC	POST NUT (C)	1
14-08	56-253	糸調子台糸道	THREAD GUIDE	3~4
14-09	56-266	糸調子台	SCREW STUD	1
14-10	56-268	取付フェルト	FELT	1
14-11	56-269	大ケース	CUP	1
14-12	56-271	糸調子セット (A)	TENSION SET (A)	1
14-13	56-272	糸調子セット (B)	TENSION SET (B)	1
14-14	56-273	糸調子セット (C)	TENSION SET (C)	1
14-15	56-274	糸調子セット (D)	TENSION SET (D)	1
14-16	56-275	糸調子セット (E)	TENSION SET (E)	1
14-17	56-378	糸調子ダイヤルB	POST NUT (B)	1
14-18	56-468	糸調子ダイヤルA	POST NUT (A)	1
14-19	56-469	糸調子台糸道 (大)	THREAD GUIDE	1
14-20	87-047	プラマイナベ小ネジM4x6L	SCREW M4x6L	2
14-21	88-157	ナット	NUT	1

15. 糸調子機構 (2) THREAD TENSION (2)

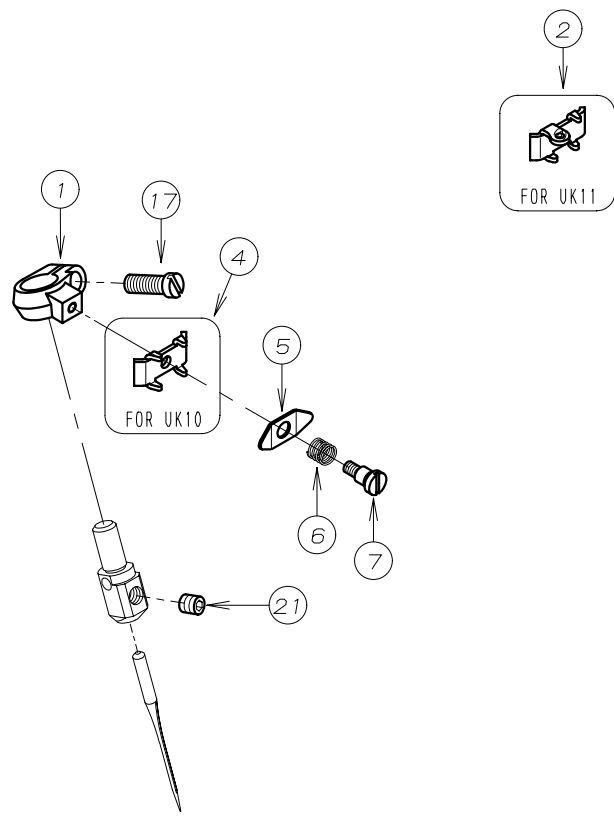

FOR UK10

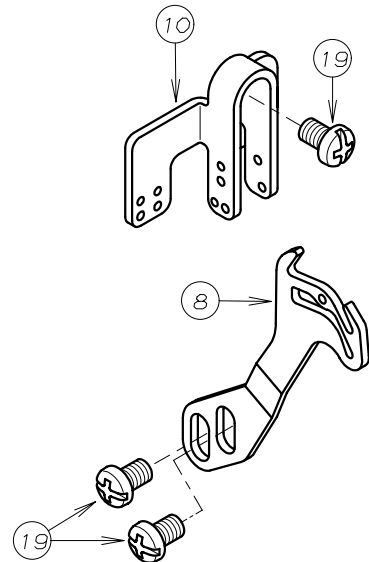

FOR UK11

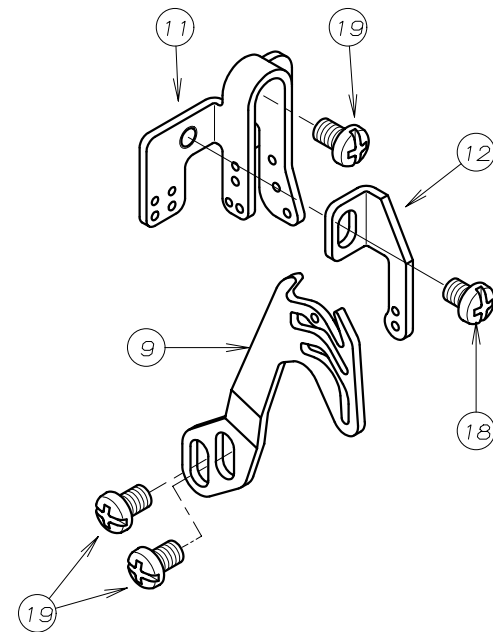
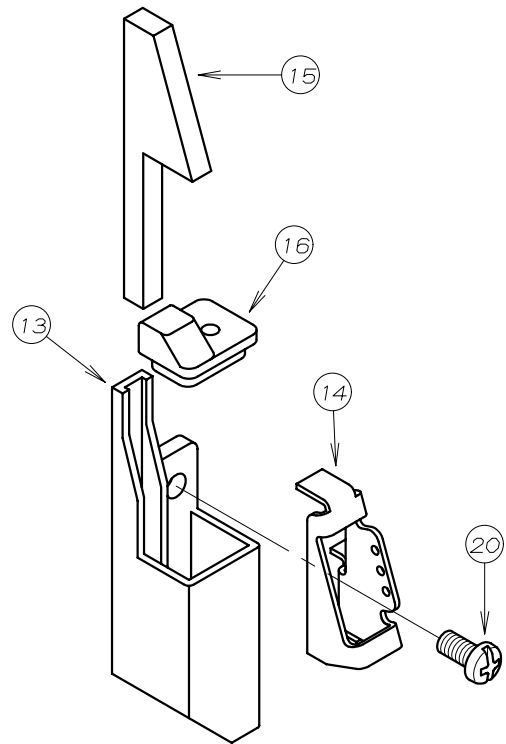

REF. NO.	PART NO.	品名	DESCRIPTION	Q'TY
15-01	56-222	針棒クランプ台	BRACKET	1
15-02	56-223	針棒糸調子皿	THREAD GUIDE BRACKET	1
15-03				
15-04	56-225	針棒糸調子皿	THREAD GUIDE BRACKET	1
15-05	56-226	針棒糸調子皿B	THREAD NIPPER	1
15-06	56-227	針棒糸調子バネ	SPRING	1
15-07	56-228	針棒糸調子ネジM2x0.4	SCREW	1
15-08	56-254	針糸捌き(オーバー)	NEEDLE THREAD TAKEUP (OVER)	1
15-09	56-255	針糸捌き(インター)	NEEDLE THREAD TAKEUP (INTER)	1
15-10	56-256	上糸糸道A(オーバー)	THREAD EYELET (A)	1
15-11	56-257	上糸糸道A(インター)	THREAD EYELET (A)	1
15-12	56-258	上糸糸道B	THREAD EYELET (B)	1
15-13	56-765	上糸シリコンタンク	SILICONE TANK	1
15-14	56-766	上糸フェルト押エ	THREAD GUIDE	1
15-15	56-767	上糸フェルト	FELT	1
15-16	56-768	上糸シリコンタンク蓋	COVER	1
15-17	87-669	ネジ M3	SCREW M3	1
15-18	87-046	プラマイナベ小ネジM4x5L	SCREW M4x5L	1
15-19	87-047	プラマイナベ小ネジM4x6L	SCREW M4x6L	3
15-20	87-048	プラマイナベ小ネジM4x8L	SCREW M4x8L	1
15-21	87-104	ネジ	SCREW	1~3

16. 糸調子機構 (3) THREAD TENSION (3)

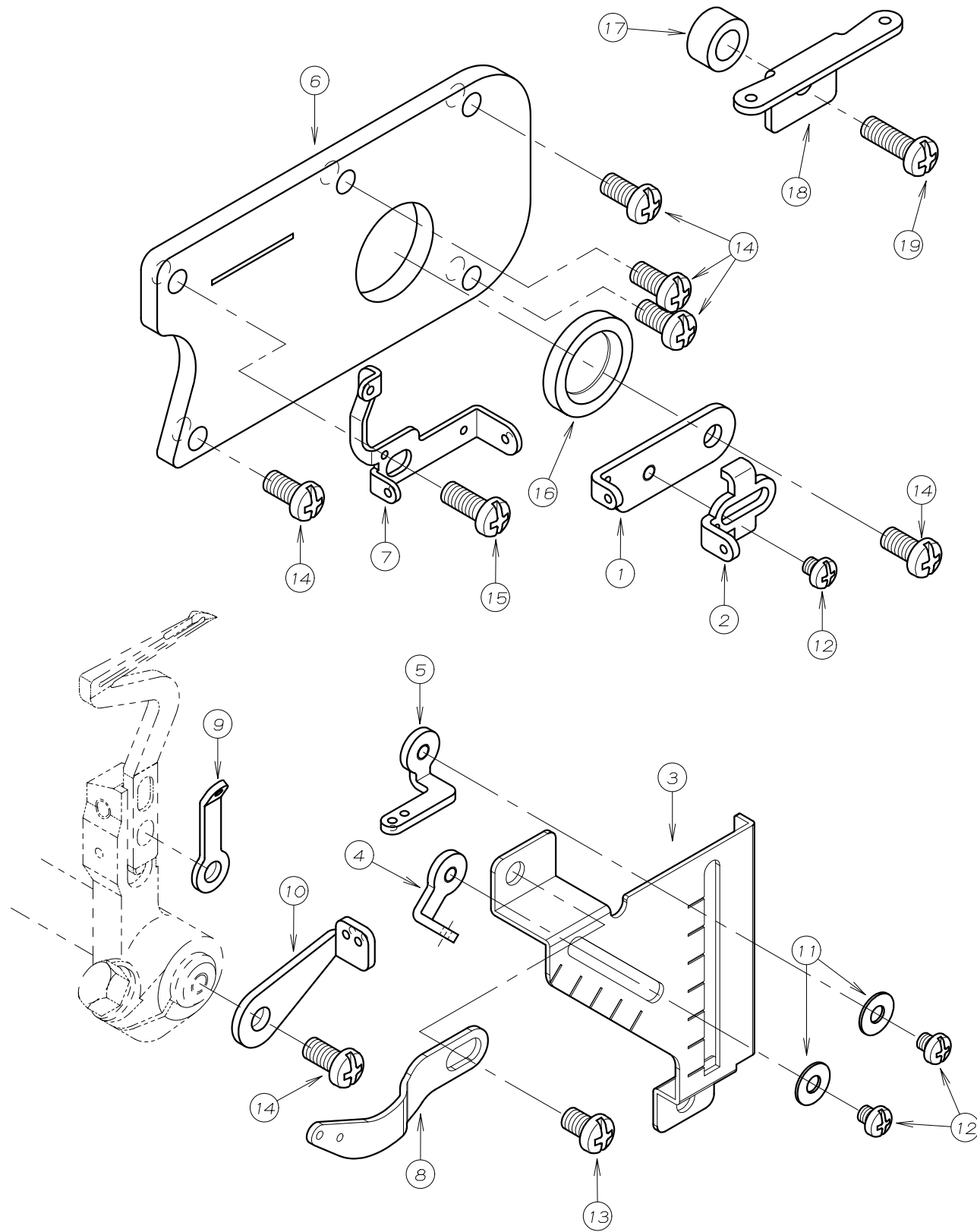

REF. NO.	PART NO.	品名	DESCRIPTION	Q'TY
16-01	56-355	上ルーパー天秤	THREAD TAKEUP	1
16-02	56-356	下ルーパー天秤A	THREAD TAKEUP (A)	1
16-03	56-382	糸道ブラケット	BRACKET	1
16-04	56-358	上ルーパー糸道A	THREAD EYELET (A)	1
16-05	56-359	下ルーパー糸道A	THREAD EYELET (A)	1
16-06	56-368	上ルーパーカバー	COVER	1
16-07	56-369	上下ルーパー糸道	THREAD EYELET	1
16-08	56-386	上ルーパー糸道B	THREAD EYELET (B)	1
16-09	56-459	下ルーパー糸道B	THREAD EYELET (B)	1
16-10	56-466	下ルーパー天秤B	THREAD TAKEUP (B)	1
16-11	75-224	ワッシャ	WASHER	2
16-12	87-041	プラマイナベ小ネジM3x3L	SCREW M3x3L	3
16-13	87-047	プラマイナベ小ネジM4x6L	SCREW M4x6L	1
16-14	87-048	プラマイナベ小ネジM4x8L	SCREW M4x8L	6
16-15	87-049	プラマイナベ小ネジM4x10L	SCREW M4x10L	1
16-16	94-052	オイルシール	OIL SEAL	1
16-17	51-805	カラー	COLLAR	1
16-18	56-810	糸道	THREAD EYELET	1
16-19	87-056	プラマイナベ小ネジM4x12L	SCREW M4x12L	1

17. 二重環ルーパー機構 (1) CHAINSTITCH LOOPER MECHANISM (1)

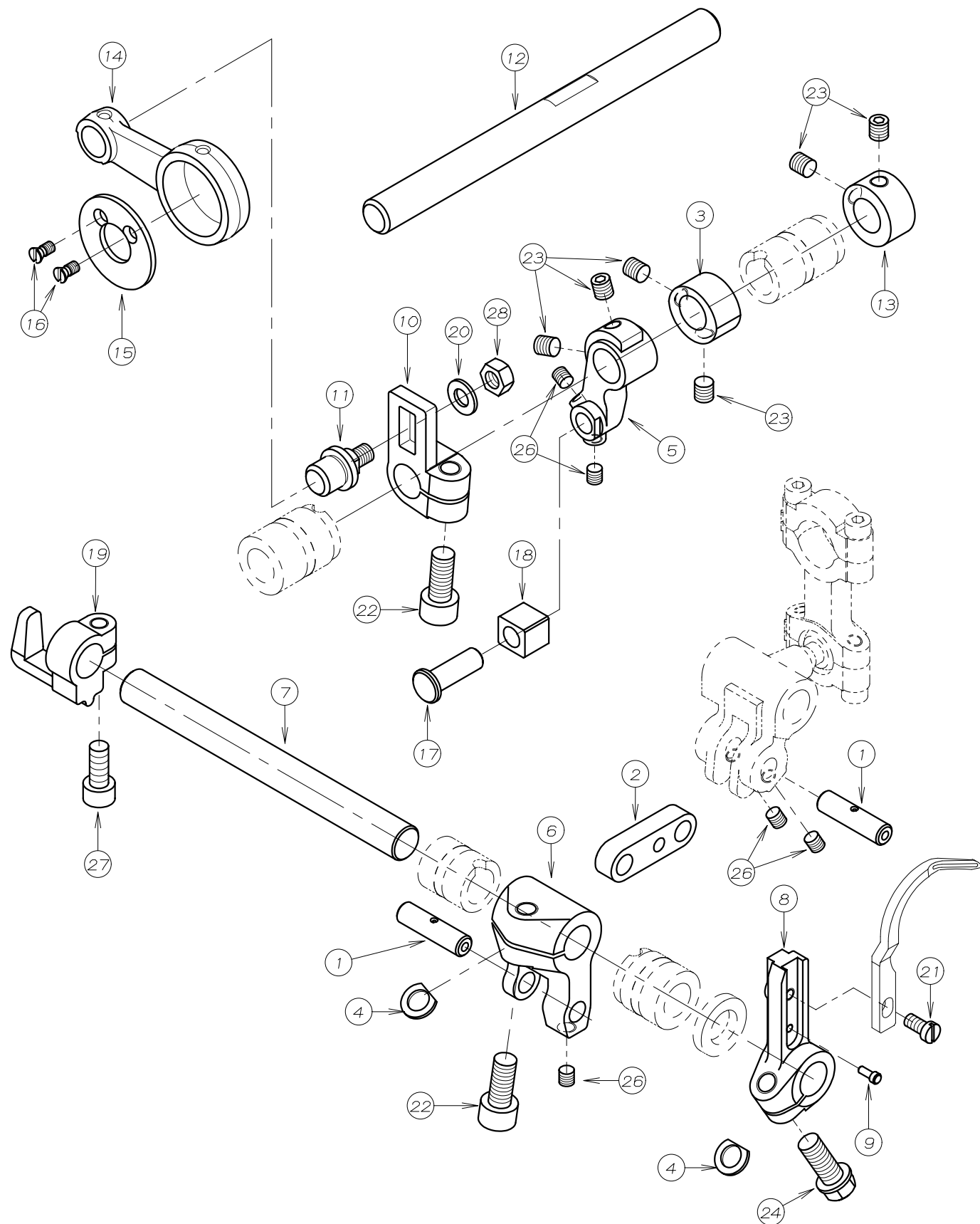

REF. NO.	PART NO.	品名	DESCRIPTION	Q'TY
17-01	56-453	連結ピン	LINK PIN	2
17-02	56-454	連結リンク	LINK	1
17-03	56-456	カラー	COLLAR	1
17-04	56-467	スペーサー	WASHER	2
17-05	56-502	ルーパー前後振りレバー	LEVER	1
17-06	56-503	ルーパー左右振りレバー	LEVER	1
17-07	56-504	二重環ルーパー軸	SHAFT	1
17-08	56-506	二重環ルーパー台	CHAINSTITCH LOOPER HOLDER	1
17-09	56-464	位置決めピン	PIN	1
17-10	56-509	前後量調節レバー	LEVER	1
17-11	56-510	前後調節レバーピン	PIN	1
17-12	56-511	前後駆動軸	SHAFT	1
17-13	56-512	φ10用カラー	COLLAR	1
17-14	56-513	前後駆動ロッド	CONNECTING ROD	1
17-15	56-514	スラストワッシャー	WASHER	1
17-16	56-515	スリワリ付皿ネジ	SCREW	2
17-17	56-517	針返シレバーピン	PIN	1
17-18	56-518	角ゴマ	BLOCK	1
17-19	56-519	針返シホルダー	HOLDER	1
17-20	75-520	ワッシャー	WASHER	1
17-21	84-362	ネジ	SCREW	1
17-22	87-057	六角穴付ボルトM6×14L	SCREW M6×14L	2
17-23	87-058	六角穴付止めネジM5×5L	SCREW M5×5L	6
17-24	87-060	フランジ付六角ボルトM6	SCREW M6×14L	1
17-25				
17-26	87-106	ネジ	SCREW	5
17-27	87-252	六角穴付きボルト	BOLT	1
17-28	88-157	ナット	NUT	1

18. 二重環ルーパー機構(2) CHAINSTITCH LOOPER MECHANISM (2)

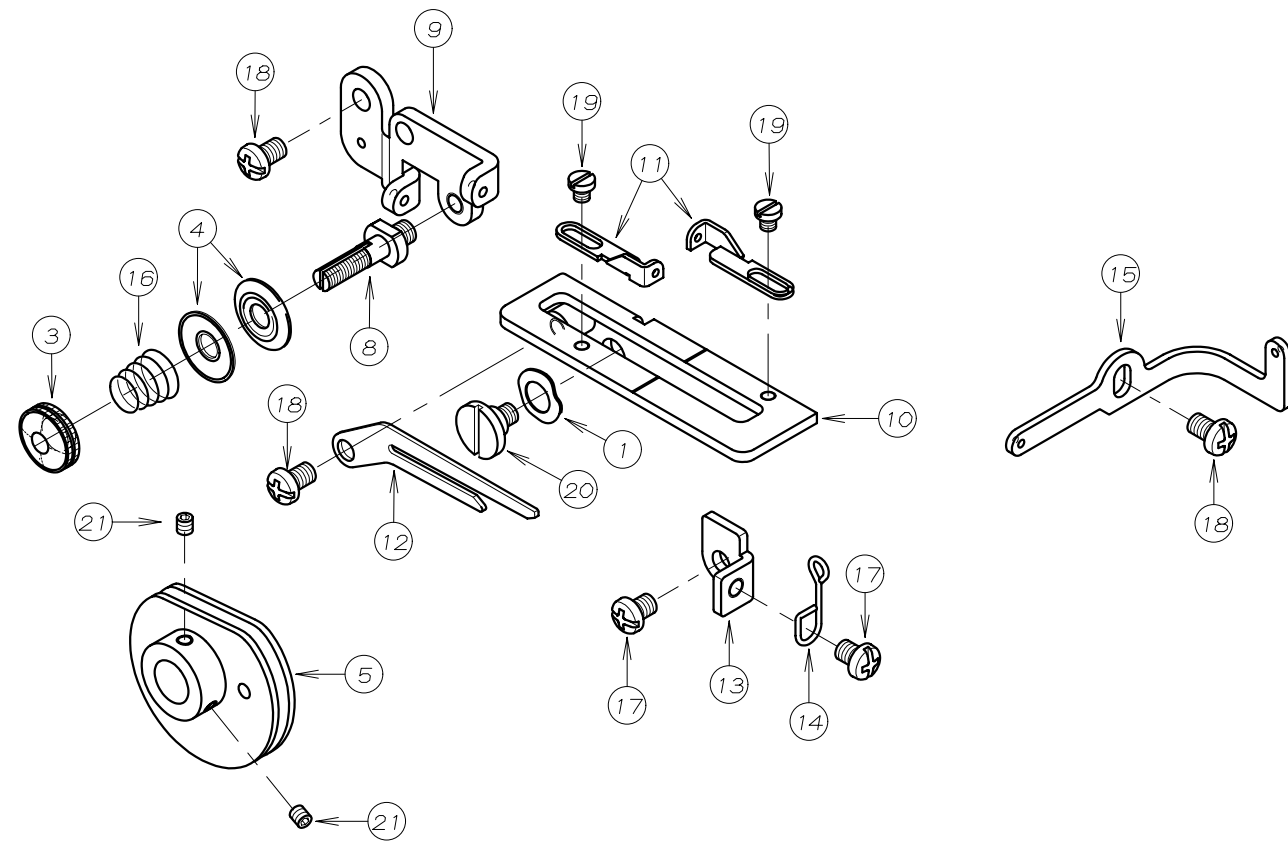
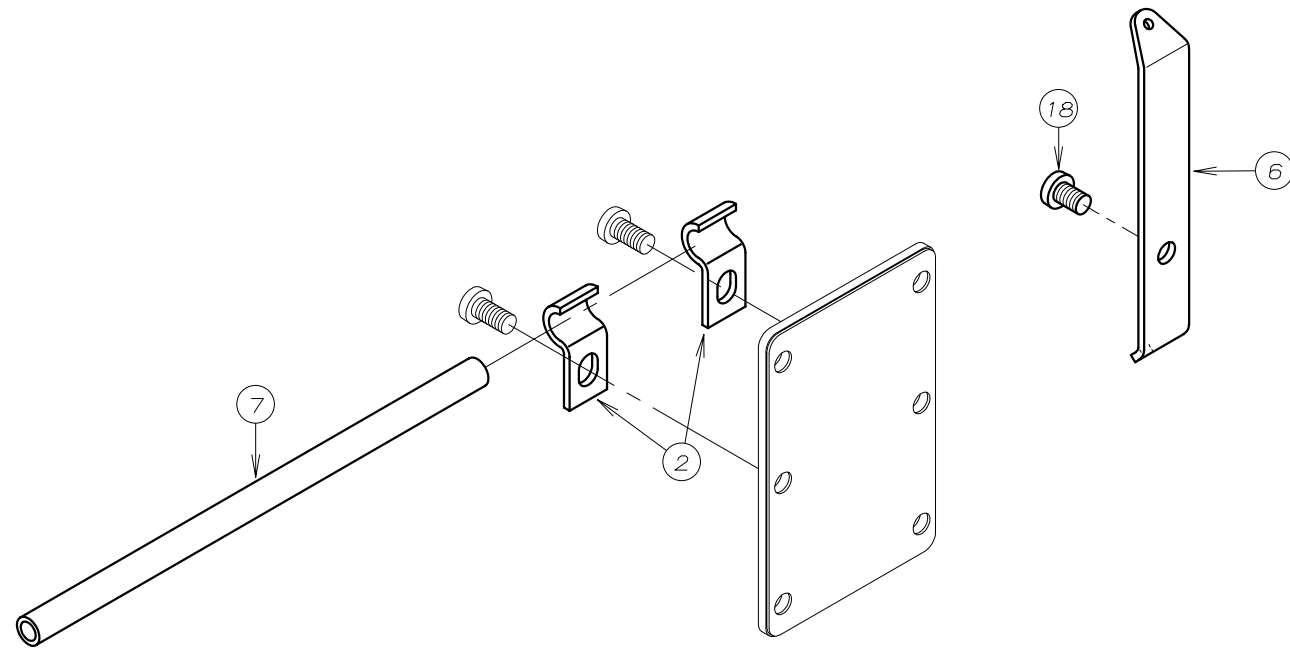

REF. NO.	PART NO.	品名	DESCRIPTION	Q'TY
18-01	02-119	波座金	WASHER	1
18-02	56-550	ハ°イフ°取付金具	LATCH	2
18-03	41-154	ナット	NUT	1
18-04	41-155	チャンホン皿	DISC	2
18-05	56-501	下糸カム	THREAD TAKEUP	1
18-06	56-551	環縫い糸道	THREAD EYELET	1
18-07	56-552	環縫い糸案内パイプ	PIPE	1
18-08	56-553	環縫い糸調子棒	SCREW STUD	1
18-09	56-554	環縫い糸調子台	THREAD GUIDE	1
18-10	56-555	ブラケット	BRACKET	1
18-11	56-556	下糸糸道	THREAD EYELET	2
18-12	56-557	下糸カム糸案内	THREAD GUIDE	1
18-13	56-558	ストッパー	STOPPER	1
18-14	56-559	ストッパーバネ	SPRING	1
18-15	56-560	環縫い糸案内	THREAD EYELET	1
18-16	79-534	ハ°ネ	SPRING	1
18-17	87-046	プラマイナベ小ネジM4x5L	SCREW M4x5L	2
18-18	87-047	プラマイナベ小ネジM4x6L	SCREW M4x6L	4
18-19	87-052	スリワリ付き小ネジM3x3L	SCREW M3x3L	2
18-20	87-264	段ネジ	SCREW	1
18-21	87-104	六角穴付止めネジM3x3L	SCREW M3x3L	2

19. 針冷却装置 NEEDLE THREAD DEVICE

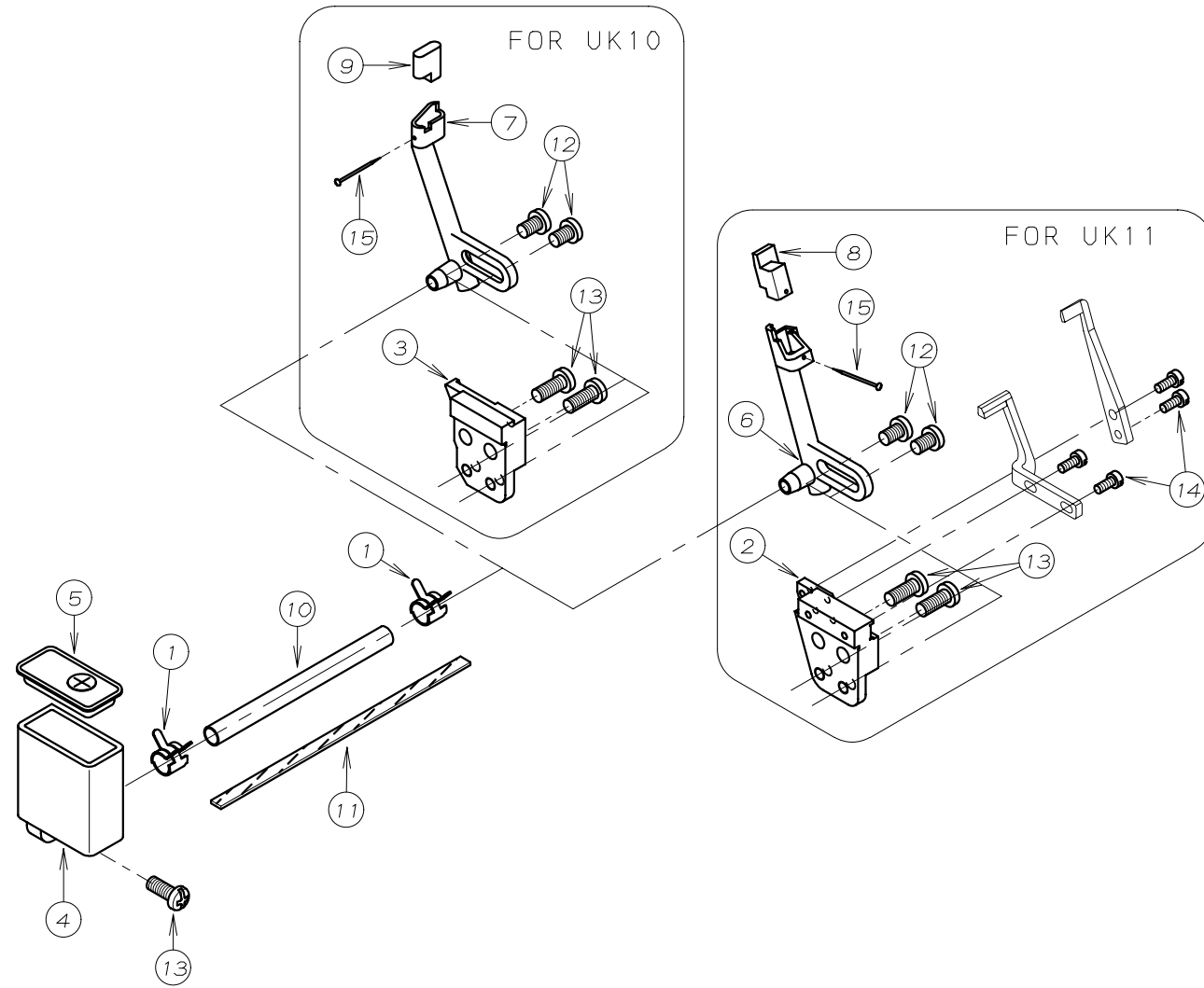

REF. NO.	PART NO.	品名	DESCRIPTION	Q'TY
19-01	56-817	止め金具	CLAMP	2
19-02	56-261	針受台 (インター)	BRACKET (INTER)	1
19-03	56-262	針受台 (オーバー)	BRACKET (OVER)	1
19-04	56-753	シリコンタンク	SILICONE TANK	1
19-05	56-754	シリコンタンク蓋	COVER	1
19-06	56-755	ニードルクーラー	NEEDLE COOLER	1
19-07	56-756	ニードルクーラー	NEEDLE COOLER	1
19-08	56-757	ニードルクーラーフェルト	FELT (INTER)	1
19-09	56-758	ニードルクーラーフェルト	FELT (OVER)	1
19-10	56-759	ビニールチューブ	TUBE	1
19-11	23-341	フェルト	FELT	1
19-12	87-047	プラマイナベ小ネジM4x6L	SCREW M4x6L	2
19-13	87-049	プラマイナベ小ネジM4x10L	SCREW M4x10L	3
19-14	87-102	ネジ	SCREW	4
19-15	93-624	フェルトピン	PIN	1

20. 糸立台 THREAD STAND

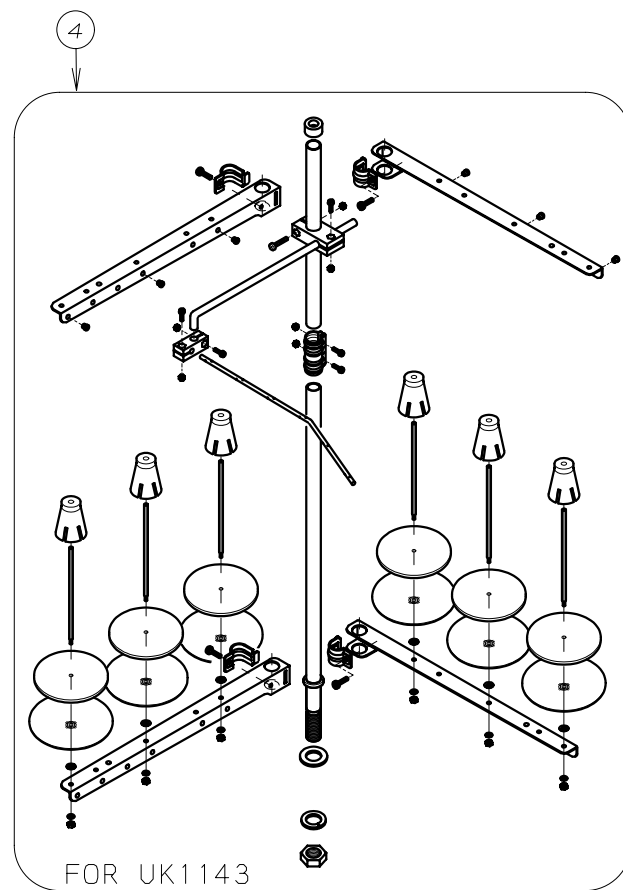
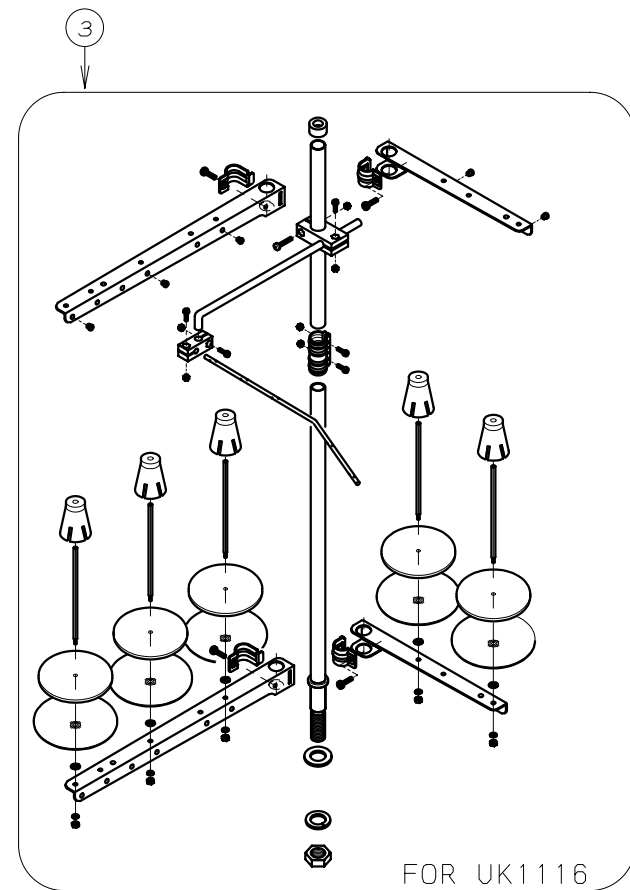
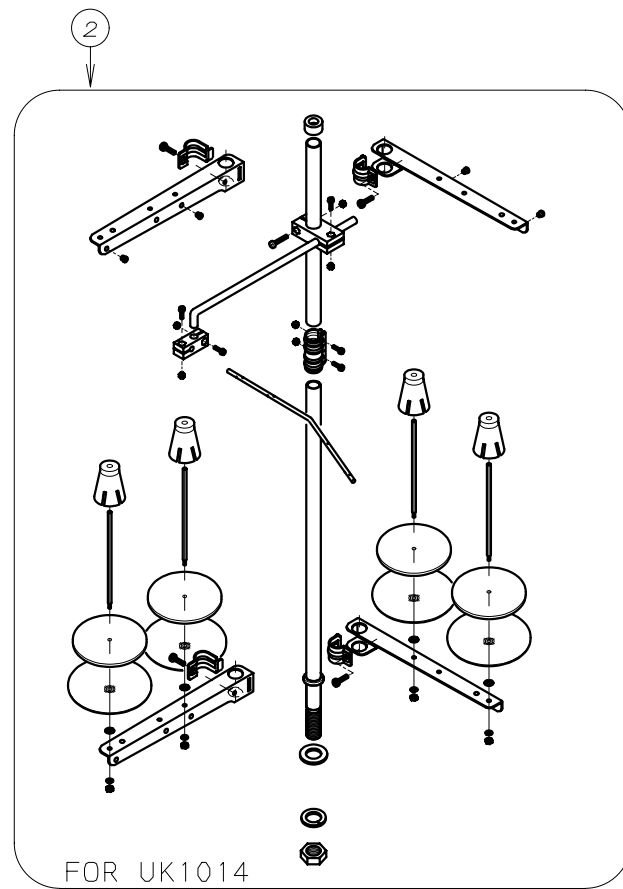
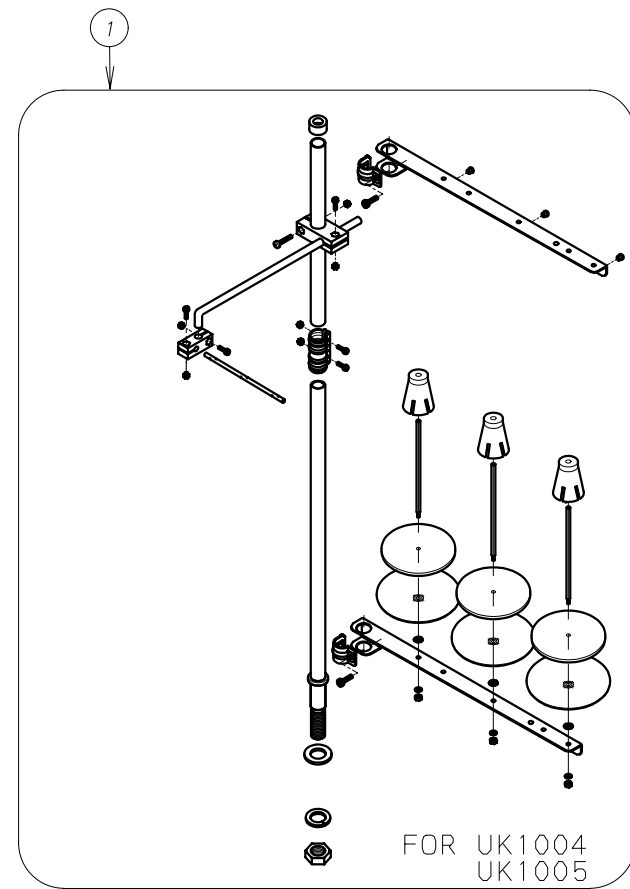

REF. NO.	PART NO.	品名	DESCRIPTION	Q'TY
20-01	56-913	3本糸立てセット	THREAD STAND ASSEMBLY (3-SPOOLS)	1
20-02	56-914	4本糸立てセット	THREAD STAND ASSEMBLY (4-SPOOLS)	1
20-03	56-915	5本糸立てセット	THREAD STAND ASSEMBLY (5-SPOOLS)	1
20-04	56-916	6本糸立てセット	THREAD STAND ASSEMBLY (6-SPOOLS)	1

21. 当定規 EDGE GUIDE

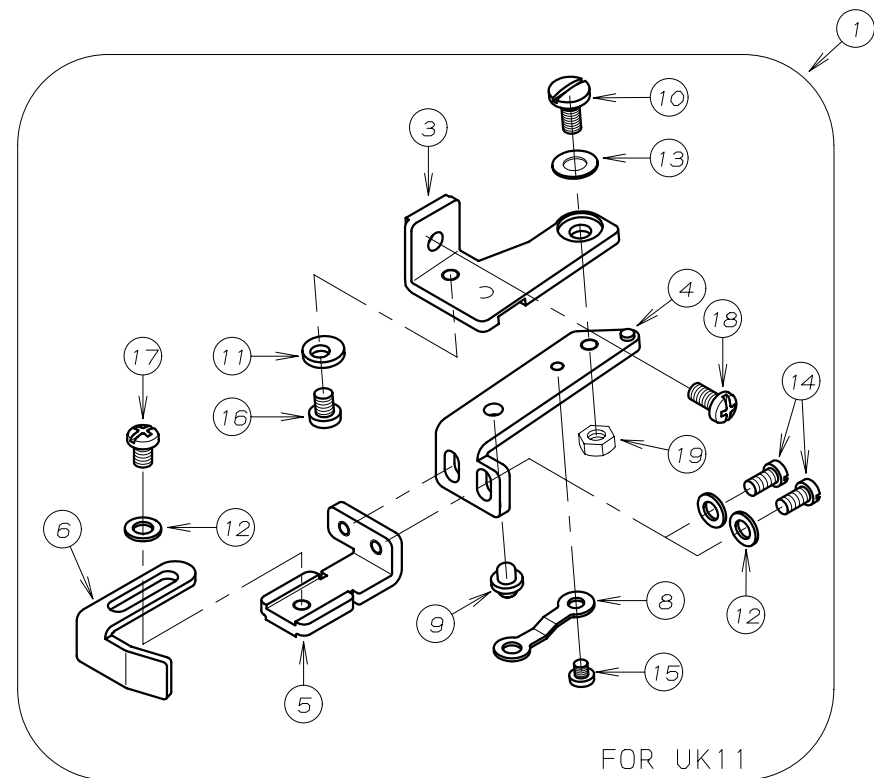
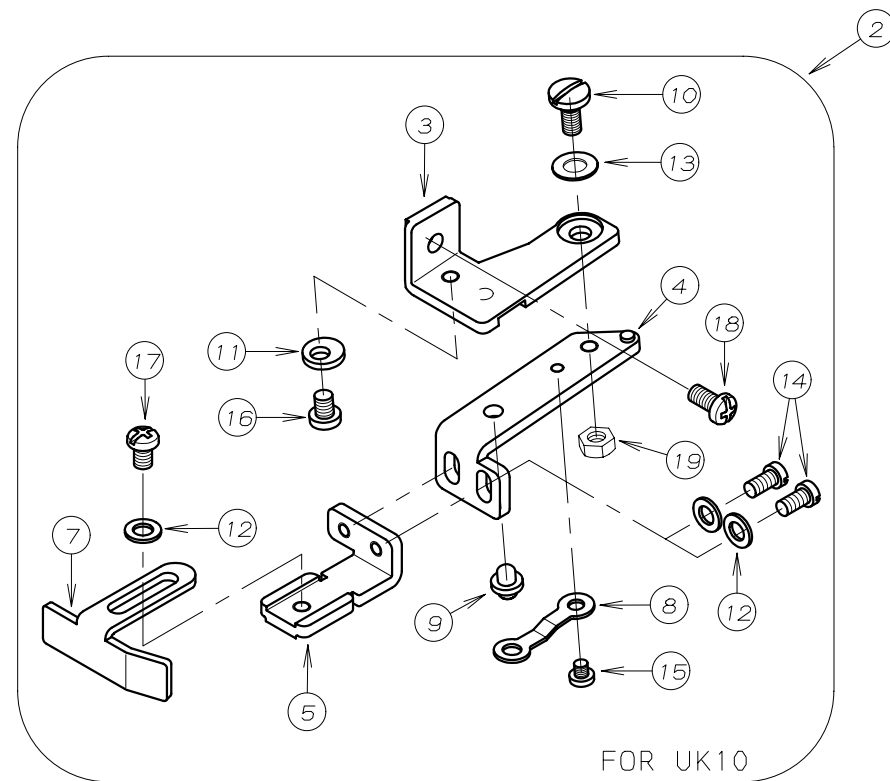

REF.NO.	PART NO.	品名	DESCRIPTION	Q'TY
21-01	56-955	クロスガイドセット	CLOTH GUIDE ASSY (INTER)	1
21-02	56-956	クロスガイドセット	CLOTH GUIDE ASSY (OVER)	1
21-03	56-957	クロスガイドブラケット	BRACKET	1
21-04	56-958	ガイドブラケット	BRACKET	1
21-05	56-959	エッジガイドブラケット	BRACKET	1
21-06	56-960	エッジガイド (インター)	EDGE GUIDE (INTER)	1
21-07	56-961	エッジガイド (オーバー)	EDGE GUIDE (OVER)	1
21-08	56-962	板バネ	SPRING	1
21-09	56-963	ピン	PIN	1
21-10	56-964	段ネジ	SCREW	1
21-11	56-965	ストッパー	STOPPER	1
21-12	75-468	ワッシャ	WASHER	3
21-13	79-922	皿バネ	SPRING	1
21-14	84-362	ネジ	SCREW	2
21-15	87-041	プラマイナベ小ネジM3x3L	SCREW M3x3L	1
21-16	87-046	プラマイナベ小ネジM4x5L	SCREW M4x5L	1
21-17	87-047	プラマイナベ小ネジM4x6L	SCREW M4x6L	1
21-18	87-048	プラマイナベ小ネジM4x8L	SCREW M4x8L	1
21-19	88-146	ナット	NUT	1

22. アクセサリー - ACCESSORIES

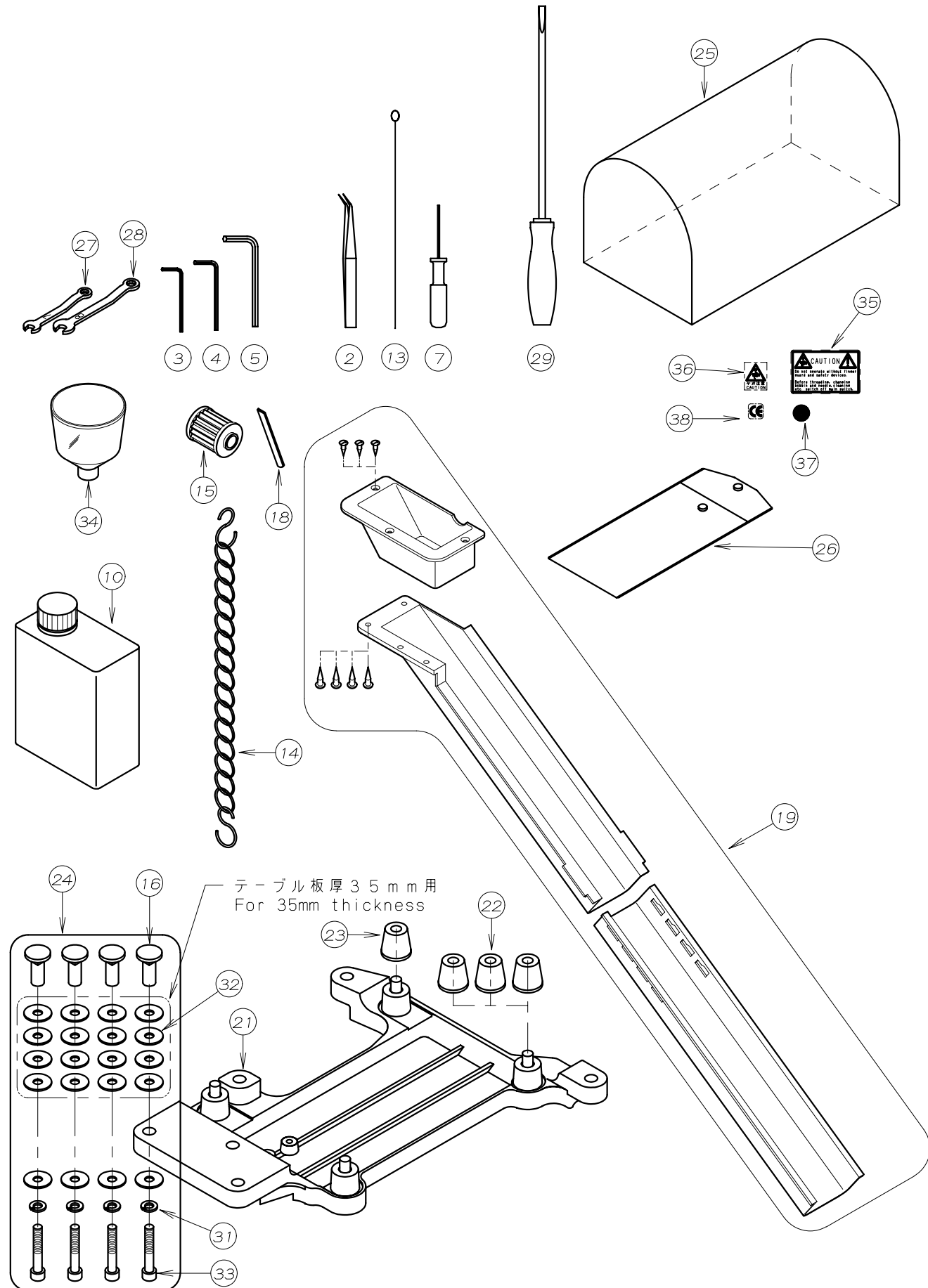

REF. NO.	PART NO.	品名	DESCRIPTION	Q'TY
22-01				
22-02	28-011	ピンセット	TWEZERS	1
22-03	28-312	六角レンチ 2.5mm	ALLEN KEY (2.5mm)	1
22-04	28-313	六角レンチ 3mm	ALLEN KEY (3mm)	1
22-05	28-314	六角レンチ 5mm	ALLEN KEY (5mm)	
22-06				1
22-07	28-317	柄付き六角レンチ 1.5mm	ALLEN KEY (1.5mm)	1
22-08				
22-09				1
22-10	28-613	オイル	OIL	
22-11				
22-12				1
22-13	28-616	ガイドスレッド*	GUIDE THREAD	1
22-14	28-920	チェーン	CHAIN	1
22-15	31-222	フィルター	OIL FILTER	1
22-16	42-503	本体据付ナット	NUT	4
22-17				
22-18	56-860	下メス	LOWER KNIFE	1
22-19	56-902	ダスターシュート(組)	WASTE CHUTE ASSEMBLY	1
22-20				
22-21	56-906	マウントベース	REST BORAD	1
22-22	56-907	クッションゴム	CUSHION RUBBER	3
22-23	56-909	クッションゴム(強)	CUSHION RUBBER	1
22-24	56-910	マウントベース止ネジ*セット	SCREW SET	1
22-25	56-951	ダストカバー	DUST COVER	1
22-26	56-952	付属品箱	ACCESSORIES BOX	1
22-27	56-953	スパナ(7mm)	WRENCH (7mm)	1
22-28	56-954	スパナ(8mm)	WRENCH (8mm)	1
22-29	56-966	ドライバー大	DRIVER (L)	1
22-30				
22-31	75-225	スプリングワッシャー	SPRING WASHER	4
22-32	56-912	ワッシャー	WASHER	20
22-33	87-226	六角穴付きボルト	BOLT	4
22-34	28-615	ジョウゴ	FUNNEL	1
22-35	24-036	警告ラベル1	INFOMATION SEAL 1	1
22-36	24-039	警告ラベル4	INFOMATION SEAL 4	1
22-37	24-041	警告ラベル6	INFOMATION SEAL 6	1
22-38	24-043	警告ラベル8	INFOMATION SEAL 8	1

23. 専用部品 (1) UK1005S-10M SPECIFIC PARTS (1) UK1005S-10M

裾引き (Blindhemming)

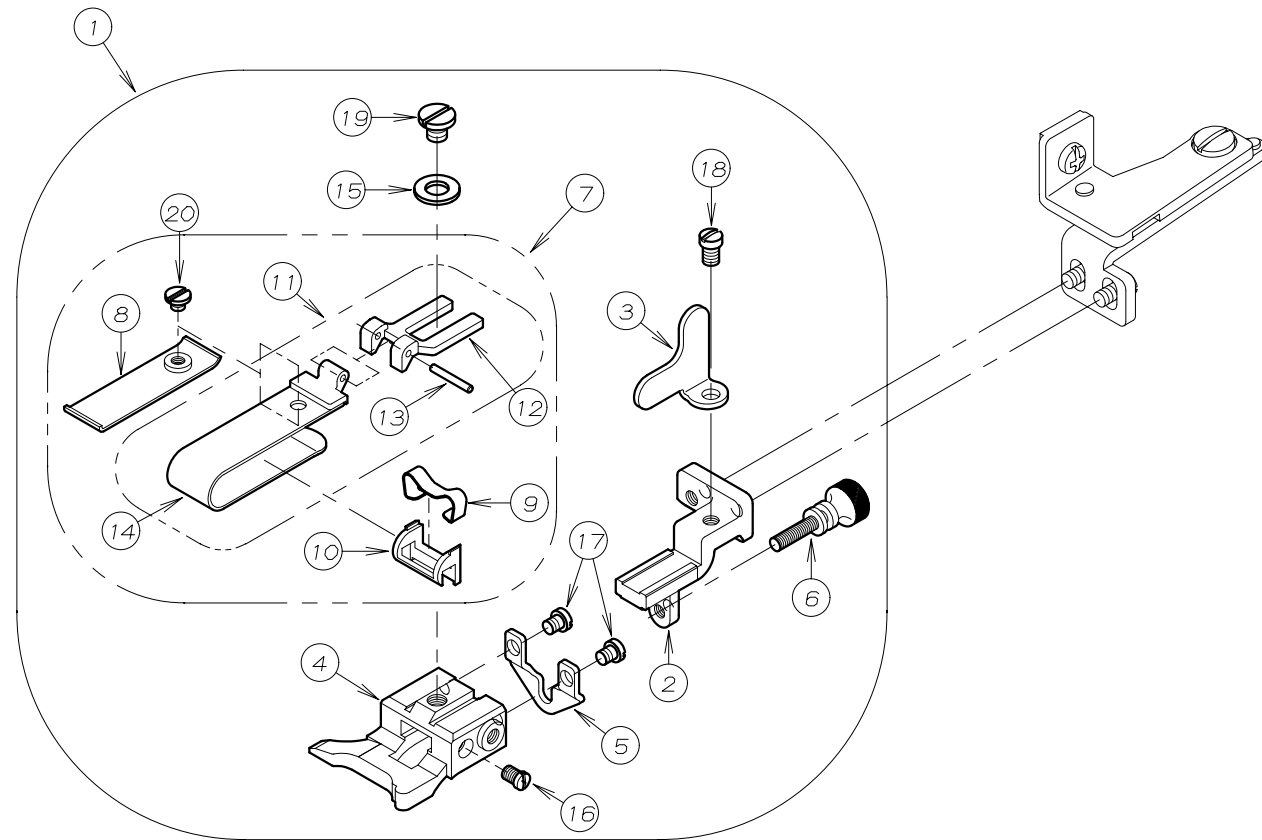

REF. NO.	PART NO.	品名	DESCRIPTION	Q'TY
23-01	56-700	裾引定規台 (組)	CLOTH GUIDE ASSEMBLY	1
23-02	56-701	裾引ガイドブラケット	BRACKET	1
23-03	56-702	ストッパー	STOPPER	1
23-04	56-703	裾引定規台	CLOTH GUIDE	1
23-05	56-704	裾引調節板	ADJUSTING PLATE	1
23-06	56-705	調節ネジ	SCREW	1
23-07	56-710	定規 (組)	FOLDER ASSEMBLY (40mm)	1
23-08	56-711	補助羽根	AUXILIARY PLATE	1
23-09	56-712	板バネ	FLAT SPRING	1
23-10	56-713	定規駒	GUIDE	1
23-11	56-714	定規羽根 (組)	FOLDER ASSEMBLY (40mm)	1
23-12	56-715	定規羽根ヒンジ	HINGE	1
23-13	56-716	ピン	PIN	1
23-14	56-717	定規羽根	FOLDER	1
23-15	75-520	ワッシャー	WASHER	1
23-16	84-115	ネジ	SCREW	1
23-17	84-167	ネジ	SCREW	2
23-18	84-379	ネジ	SCREW	1
23-19	84-553	ネジ	SCREW	1
23-20	87-077	ネジ	SCREW	1

24. 専用部品 (2) UK1014H-40M SPECIFIC PARTS (2) UK1014H-40M

テープ付け (Tape attaching)

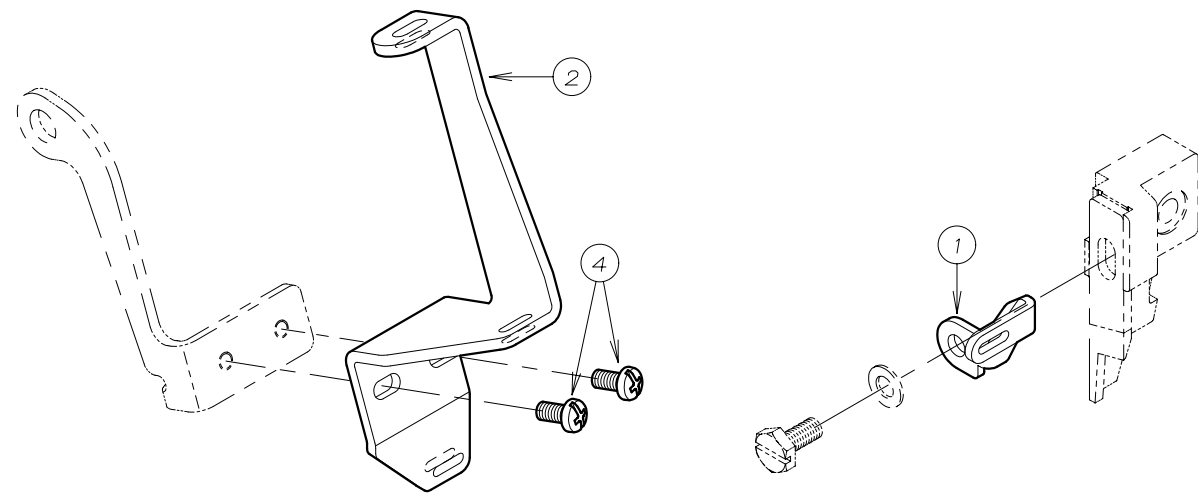
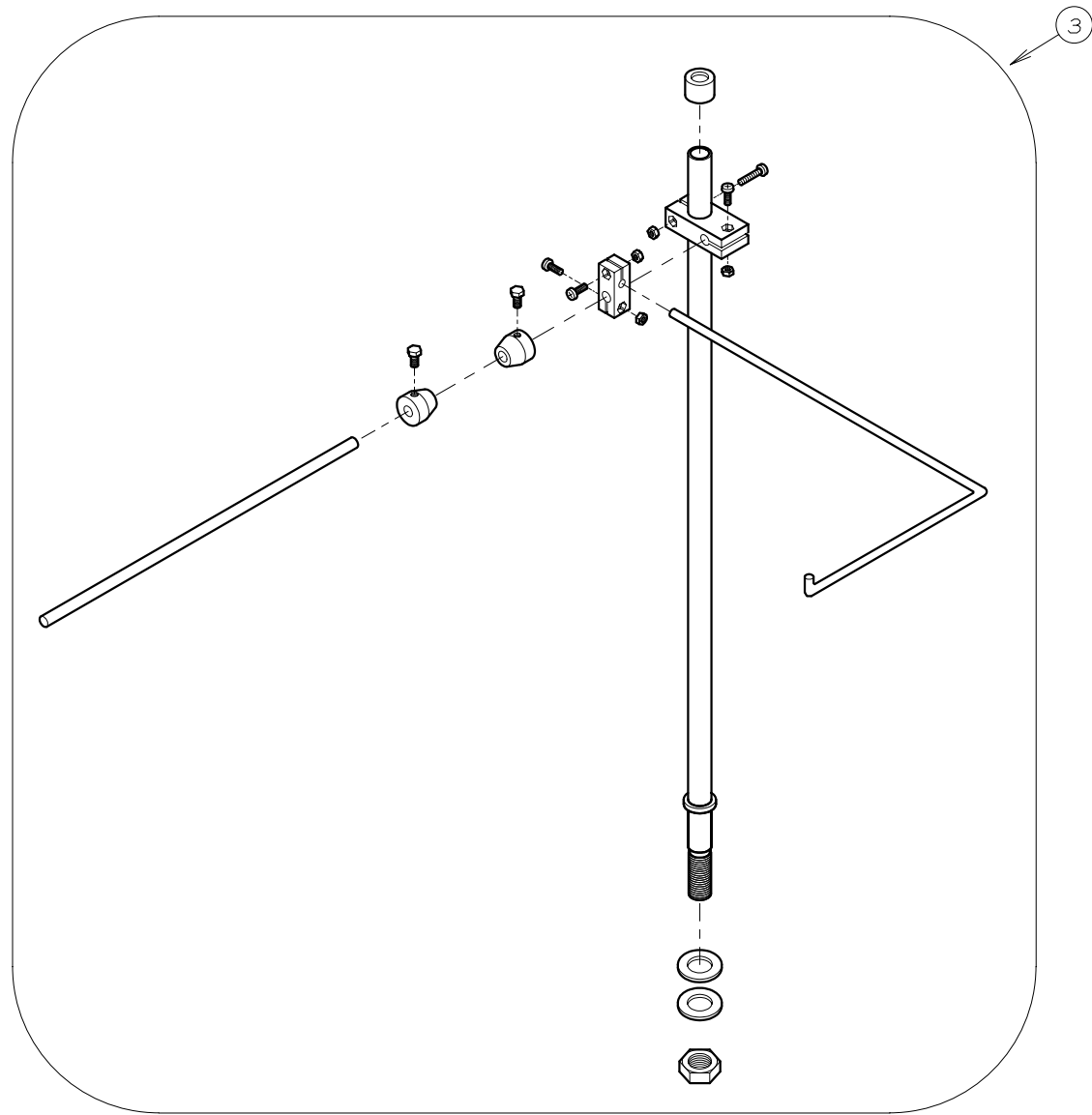

REF. NO.	PART NO.	品名	DESCRIPTION	Q'TY
24-01	56-741	テープ操り	TAPE TAKE-UP	1
24-02	56-742	テープガイド	TAPE GUIDE	1
24-03	56-917	テープ立てセット	TAPE STAND ASSY	1
24-04	87-043	プラマイナベ小ネジM3x6L	SCREW M3x6L	2

25. 専用部品 (3) UK1116S-30M SPECIFIC PARTS (3) UK1116S-30M

ヒダ取り (Shirring)

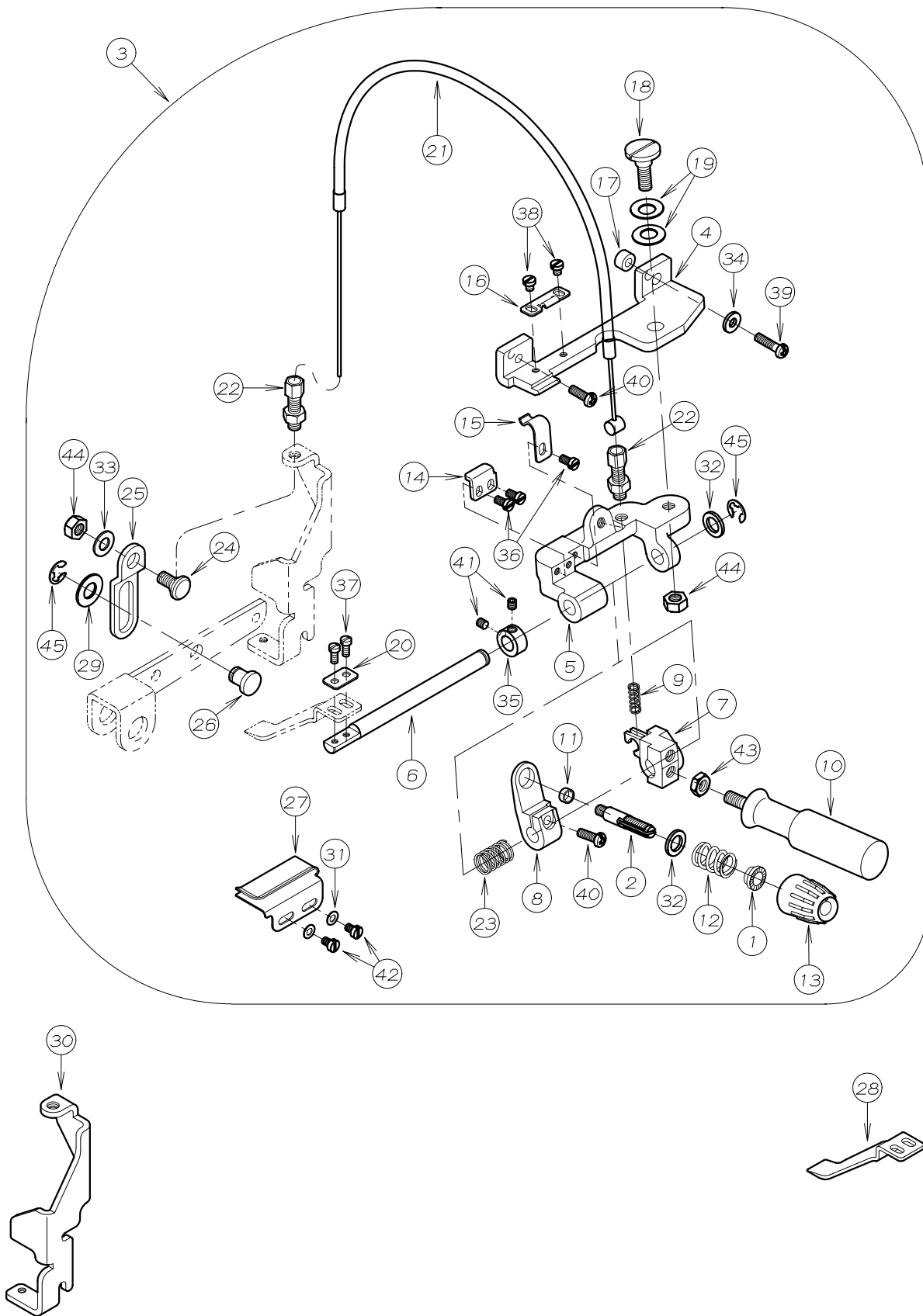

REF. NO.	PART NO.	品名	DESCRIPTION	Q'TY
25-01	41-105	チャンポン皿ラチェット	SPRING POST	1
25-02	56-266	糸調子台	SCREW STUD	1
25-03	56-400	ひだ取り装置 (組)	SHIRRING ATTACHMENT	1
25-04	56-401	ブラケット	BRACKET	1
25-05	56-402	ブラケット	BRACKET	1
25-06	56-403	軸	SHAFT	1
25-07	56-404	ブラケット	BRACKET	1
25-08	56-405	バネ案内	SPRING GUIDE	1
25-09	56-406	圧縮バネ	SPRING	1
25-10	56-407	手揚げレバー	LEVER	1
25-11	56-408	スペーサー	SPACER	1
25-12	56-409	圧縮バネ	SPRING	1
25-13	56-410	調子ダイヤル	POST NUT	1
25-14	56-411	ストッパー	STOPPER	1
25-15	56-412	板バネ	FLAT SPRING	1
25-16	56-413	板バネ	FLAT SPRING	1
25-17	56-414	スペーサー	SPACER	1
25-18	56-415	段ネジ	SCREW	1
25-19	56-416	さらばね	SPRING WASHER	2
25-20	56-417	ワッシャー	WASHER	1
25-21	56-418	ワイヤーケーブル	CABLE	1
25-22	56-419	ケーブル受け	CABLE SUPPORT	2
25-23	56-420	圧縮バネ	SPRING	1
25-24	56-421	段付ネジ	SCREW	1
25-25	56-422	連結板	PLATE	1
25-26	56-423	連結ピン	PIN	1
25-27	56-424	布案内	CLOTH GUIDE	1
25-28	56-425	ブレード	BLADE	1
25-29	56-428	ワッシャー	WASHER	1
25-30	56-427	ストッパー	STOPPER	1
25-31	75-064	平座金 3.5	WASHER	2
25-32	75-356	ワッシャ	WASHER	2
25-33	75-452	ワッシャ	WASHER	1
25-34	75-522	ワッシャ	WASHER	1
25-35	75-561	カラー	COLLAR	1
25-36	84-064	すりわり付き平小ネジ	SCREW	3
25-37	84-164	ネジ	SCREW	2
25-38	84-364	ネジ	SCREW	2
25-39	87-050	プラマイナベ小ネジM4 x 16 L	SCREW M4 x 16 L	1
25-40	87-056	プラマイナベ小ネジM4 x 12 L	SCREW M4 x 12 L	2
25-41	87-106	ネジ	SCREW	2
25-42	87-295	ネジ	SCREW	2
25-43	88-165	六角ナット	NUT	1
25-44	88-166	ナット	NUT	2
25-45	93-213	E型止め輪	E-RING	2

26. 専用部品 (4) 50M

SPECIFIC PARTS (4) 50M

バックタック (Back latching device)

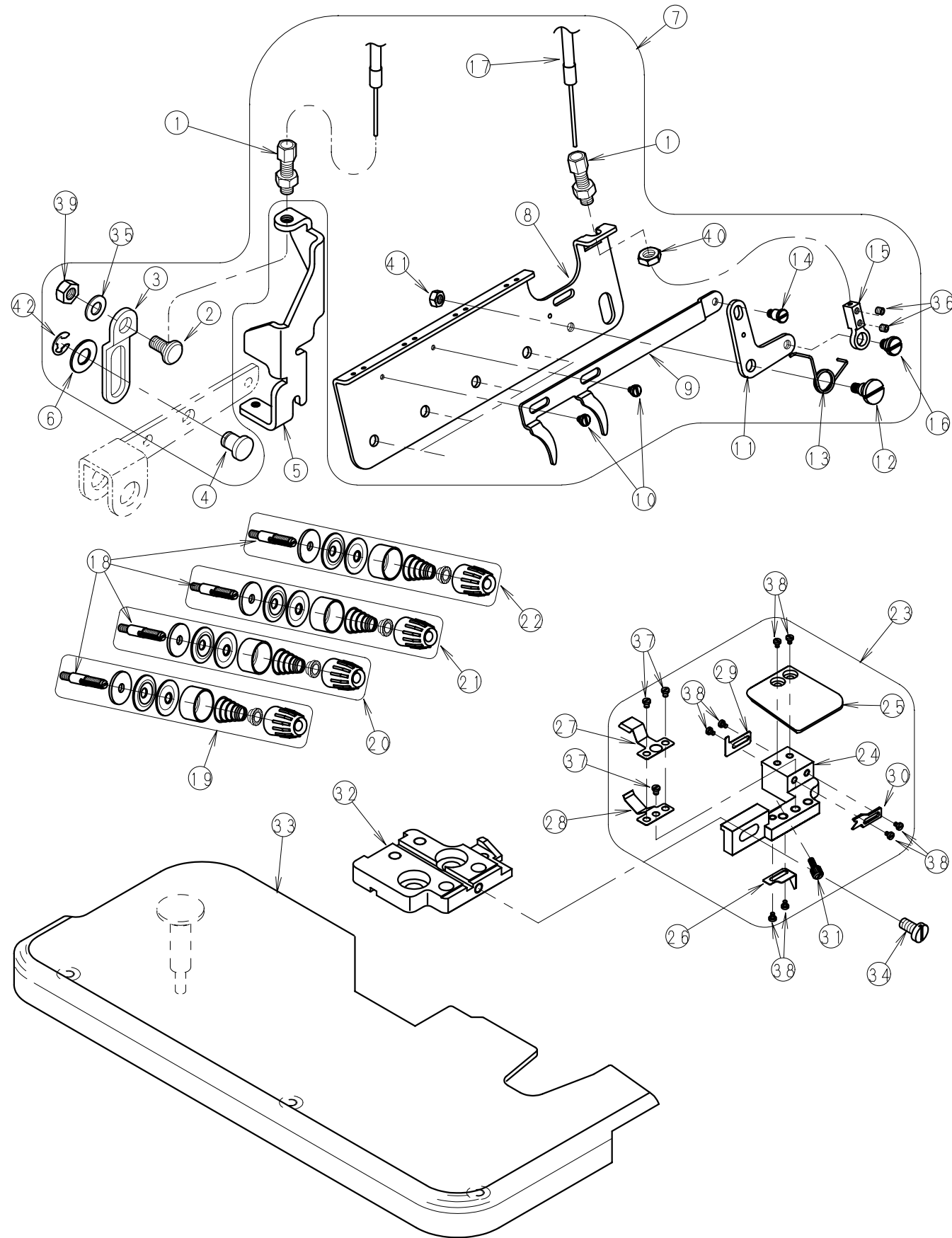

REF. NO.	PART NO.	品 名	DESCRIPTION	Q' TY
26-01	56-419	ケーブル受け	CABLE SUPPORT	2
26-02	56-421	段付ネジ	SCREW	1
26-03	56-422	連結板	PLATE	1
26-04	56-423	連結ピン	PIN	1
26-05	56-427	ストッパー	STOPPER	1
26-06	56-428	ワッシャー	WASHER	1
26-07	56-4700-1	系緩め装置	TENSION RELEASE DEVICE	1
26-08	56-471	系道ブラケット	BLACKET	1
26-09	56-472	系緩め板	PLATE	1
26-10	56-473	段ネジ	SCREW	2
26-11	56-474	系緩めレバー	LEVER	1
26-12	56-475	段ネジ	SCREW	1
26-13	56-476	巻バネ	SPRING	1
26-14	56-477	段ネジ	STOPPER	1
26-15	56-478	連結ブラケット	BLACKET	1
26-16	56-479	段ネジ	SCREW	1
26-17	56-480	ワイヤーケーブル	CABLE	1
26-18	56-481	系調子台	SCREW STUD	4
26-19	56-4820-1	系調子セット (A)	TENSION SET (A)	1
26-20	56-4830-1	系調子セット (B)	TENSION SET (B)	1
26-21	56-4840-1	系調子セット (C)	TENSION SET (C)	1
26-22	56-4850-1	系調子セット (D)	TENSION SET (D)	1
26-23	56-4900-1	バックタック装置	BACK LATCHING DEVICE	1
26-24	56-491	ブラケット	BLACKET	1
26-25	56-492	押工板	PLATE	1
26-26	56-493	ネジ止めバネ	SPRING	1
26-27	56-494	押工板ハネ	SPRING	1
26-28	56-495	調節バネ	SPRING	1
26-29	56-496	系ガイド	GUIDE	1
26-30	56-497	ナイフ	KNIFE	1
26-31	56-498	バネ調節ネジ	SCREW	1
26-32	56-499	針板土台	BLACKET	1
26-33	56-500	クロスプレート	CLOTH PLATE	1
26-34	56-820	平小ネジ	SCREW	1
26-35	75-452	ワッシャー	WASHER	1
26-36	84-101	六角穴付止めネジ	SCREW	2
26-37	84-167	平小ネジ	SCREW	3
26-38	85-618	平小ネジ	SCREW	8
26-39	88-146	六角ナット	NUT	1
26-40	88-165	六角ナット	NUT	1
26-41	86-311	六角ナット	NUT	1
26-42	93-213	E型止め輪	E-RING	1

27. 専用部品 (5) 横吸込み式カラ環糸切装置 SPECIFIC PARTS (5) CHAIN CUTTER

横吸込み式カラ環糸切装置 (VERTICAL TYPE THREAD CHAIN CUTTER)

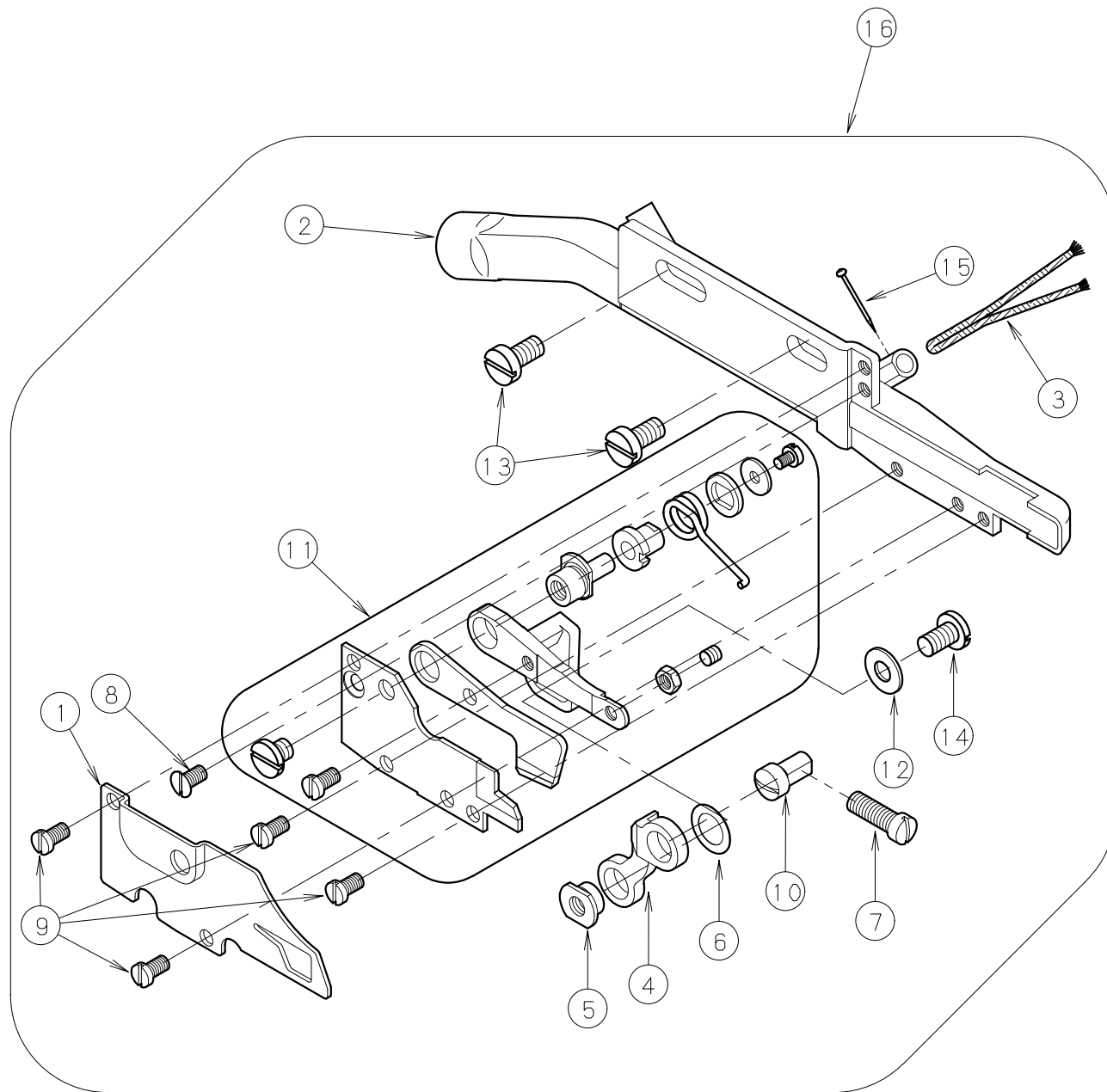

REF. NO.	PART NO.	品名	DESCRIPTION	Q'TY
27-01	57-701	布案内 (中吸込み用)	CLOTH GUIDE	1
27-02	57-703	フレーム	FRAME	1
27-03	57-704	給油紐	ROPE	1
27-04	57-705	リンク	LINK	1
27-05	57-706	段付ピン	PIN	1
27-06	57-707	ワッシャー	WASHER	1
27-07	57-708	平小ネジSM11/64山40	SCREW	1
27-08	57-709	皿小ネジSM1/8山44	SCREW	1
27-09	57-710	平小ネジSM1/8山44	SCREW	4
27-10	57-711	段付ピン	PIN	1
27-11	57-7120-1	横吸込み式メス (組)	KNIFE SET	1
27-12	75-455	ワッシャー	WASHER	1
27-13	84-571	平小ネジSM11/64山40	SCREW	2
27-14	84-574	平小ネジSM11/64山40	SCREW	1
27-15	93-624	止ピン	PIN	1
27-16	57-7000-1	横吸込み式カラ環切り装置	VTC ASSY	1

28. 専用部品 (6) 下吸込み式カラ環糸切装置 SPECIFIC PARTS (5) CHAIN CUTTER

下吸込み式カラ環糸切装置 (HORIZONTAL TYPE THREAD CHAIN CUTTER)

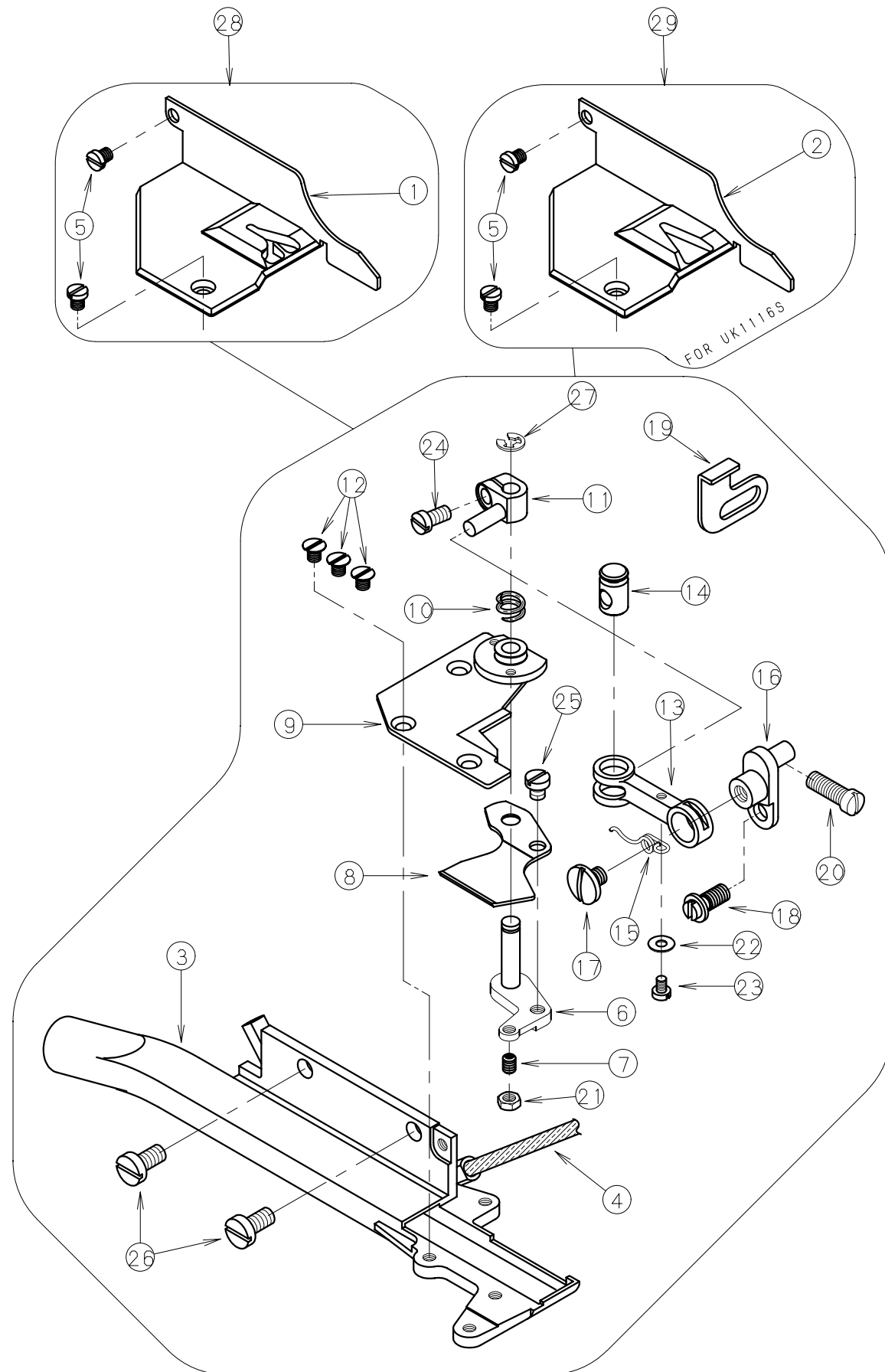

REF. NO.	PART NO.	品名	DESCRIPTION	Q'TY
28-01	57-7400-A	布案内 (標準用)	CLOTH GUIDE	1
28-02	57-7500-A	布案内 (厚物用)	CLOTH GUIDE	1
28-03	57-7400-B	フレーム	FRAME	1
28-04	57-7400-C	給油紐	ROPE	1
28-05	57-7400-D	平小ネジ	SCREW	2
28-06	57-7400-E	レバー	LEVER	1
28-07	57-7400-F	止めネジ	SCREW	1
28-08	57-7400-G	下刃	KNIFE	1
28-09	57-7400-H	上刃	KNIFE	1
28-10	57-7400-I	圧縮バネ	SPRING	2
28-11	57-7400-J	クランク	CRANK	1
28-12	57-7400-K	皿ネジ	SCREW	3
28-13	57-7400-L	リンク	LINK	1
28-14	57-7400-M	平行ピン	PIN	1
28-15	57-7400-N	巻バネ	SPRING	1
28-16	57-7400-O	段付ピン	PIN	1
28-17	57-7400-P	平ネジ	SCREW	1
28-18	57-7400-Q	段付ネジ	SCREW	1
28-19	57-7400-R	補助板	PLATE	1
28-20	57-708	平ネジ	SCREW	1
28-21	57-721	六角ナット	NUT	1
28-22	75-441	ワッシャー	WASHER	1
28-23	84-066	平小ネジ	SCREW	1
28-24	84-362	平小ネジ	SCREW	1
28-25	84-364	平小ネジ	SCREW	1
28-26	84-571	平小ネジ	SCREW	2
28-27	93-201	止め輪	E-RING	1
28-28	57-7400-1	下吸込み式カラ環糸切装置	HTC ASSY	1
28-29	57-7500-1	下吸込み式カラ環糸切装置	HTC ASSY	1

29. UK10 ゲージ部品一覧表

UK10 GAUGE PARTS TABLE

マシン形式 MACHINE TYPE /SPEC	ゲージ		針板 NEEDLE PLATE	主送り歯(組)		主送り歯 MAIN FEED DOG	補助送り歯 AUXILIARY FEED DOG	差動送り歯 DIFFERENTIAL FEED DOG	押え(組) PRESSER FOOT ASS'Y	押えストップパー	上ルーパー	下ルーパー
	針受け											
	前	後										
UK1004S-01M	GAUGE NG	SW	4	57-001	57-1010-1	57-105	57-106	57-201	57-3010-1	56-344	57-401	LOWER LOOPER
UK1005S-10M	-	3	57-011	57-1110-1	57-115	57-116	57-116	57-211	57-3110-1	56-344	57-401	56-458
UK1005S-10M	-	4	57-021	57-1110-1	57-115	57-116	57-116	57-211	57-3110-1	56-344	57-401	56-458
UK1004S-20F	-	1.5	57-031	57-1210-1	57-115	57-126	57-126	57-211	57-3210-1	56-344	57-401	56-458
UK1004S-50M	-	3	57-003	57-1410-1	57-145	57-146	57-146	57-221	57-3510-1	56-344	57-401	56-458
UK1004S-50M	-	4	57-004	57-1410-1	57-145	57-146	57-146	57-221	57-3510-1	56-344	57-401	56-458
UK1014H-50M	2	3	57-016	57-1410-1	57-145	57-146	57-146	57-221	57-3910-1	56-344	57-401	56-458
UK1014H-50M	2	4	57-005	57-1410-1	57-145	57-146	57-146	57-221	57-3610-1	56-344	57-401	56-458

マシン形式 MACHINE TYPE /SPEC	ゲージ		針受け		針株 NEEDLE HOLDER	針 NEEDLE
	針受け					
	前	後				
UK1004S-01M	GAUGE NG	SW	4	56-265	56-465	DCx27 #11
UK1005S-10M	-	3	56-265	56-465	56-465	DCx27 #9
UK1005S-10M	-	4	56-265	56-465	56-465	DCx27 #9
UK1004S-20F	-	1.5	56-265	56-465	56-465	DCx27 #9
UK1004S-50M	-	3	56-265	56-465	56-465	DCx27 #9
UK1004S-50M	-	4	56-265	56-465	56-465	DCx27 #9
UK1014H-50M	2	3	56-265	56-465	56-465	DCx27 #9
UK1014H-50M	2	4	56-265	56-465	56-465	DCx27 #9

29. UK10 ゲージ部品一覧表

UK10 GAUGE PARTS TABLE

マシン形式 MACHINE TYPE /SPEC	ゲージ		針板 NEEDLE PLATE	主送り歯(組)		主送り歯 MAIN FEED DOG	補助送り歯 AUXILIARY FEED DOG	差動送り歯 DIFFERENTIAL FEED DOG	押え(組) PRESSER FOOT ASS'Y	押えストップパー	上ルーパー	下ルーパー
	針受け											
	前	後										
UK1014H-50M	GAUGE NG	SW	2	57-006	57-1410-1	57-145	57-146	57-221	57-3610-1	56-344	57-401	LOWER LOOPER
UK1014H-01M	-	2	57-014	57-1010-1	57-105	57-106	57-106	57-201	57-3810-1	56-344	57-401	56-458
UK1014H-01M	-	3	57-015	57-1010-1	57-105	57-106	57-106	57-201	57-3810-1	56-344	57-401	56-458
UK1014H-01M	-	4	57-041	57-1010-1	57-105	57-106	57-106	57-201	57-3310-1	56-344	57-401	56-458
UK1014H-01M	-	5	57-051	57-1010-1	57-105	57-106	57-106	57-201	57-3310-1	56-344	57-401	56-458
UK1014H-40M	2	4	57-061	57-1310-1	57-105	57-116	57-116	57-201	57-3410-1	56-344	57-401	56-458
UK1014H-40M	2	5	57-071	57-1310-1	57-105	57-116	57-116	57-201	57-3410-1	56-344	57-401	56-458

マシン形式 MACHINE TYPE /SPEC	ゲージ		針受け		針株 NEEDLE HOLDER	針 NEEDLE
	針受け					
	前	後				
UK1014H-50M	GAUGE NG	SW	2	56-265	56-465	DCx27 #9
UK1014H-01M	-	2	56-265	56-465	56-465	DCx27 #9
UK1014H-01M	-	3	56-265	56-465	56-465	DCx27 #9
UK1014H-01M	-	4	56-265	56-465	56-465	DCx27 #9
UK1014H-01M	-	5	56-265	56-465	56-465	DCx27 #9
UK1014H-40M	2	4	56-265	56-465	56-465	DCx27 #9
UK1014H-40M	2	5	56-265	56-465	56-465	DCx27 #9

30. UK111 ゲージ部品一覽表(1) UK111 GAUGE PARTS TABLE(1)

マシン形式 MACHINE TYPE /SPEC	ゲージ		針板 NEEDLE PLATE	主送り歯(組)		主送り歯 MAIN FEED DOG	補助送り歯 AUXILIARY FEED DOG	差動送り歯 DIFFERENTIAL FEED DOG	押え(組) PRESSER FOOT ASS'Y	押工補助パネ SPRING	上ルーパー UPPER LOOPER	下ルーパー LOWER LOOPER
	NG	SW		MAIN FEED DOG ASS'Y	OVERLOCK DOG ASS'Y							
UK1116S-01M	3	4	57-002	57-1020-1	57-107	57-108	57-108	57-202	57-3020-1	56-341	57-401	56-458
UK1116S-01M HTC	3	4	57-007	57-1020-1	57-107	57-108	57-108	57-202	57-3020-1	56-341	57-401	56-458
UK1116S-02M	3	4	57-002	57-1020-1	57-107	57-108	57-108	57-202	57-3120-1	56-343	57-401	56-458
UK1116S-02M HTC	3	4	57-007	57-1020-1	57-107	57-108	57-108	57-202	57-3120-1	56-343	57-401	56-458
UK1116H-01H	5	5	57-012	57-1120-1	57-117	57-108	57-108	57-212	57-3220-1	56-341	57-401	56-458
UK1116H-01H HTC	5	5	57-008	57-1120-1	57-117	57-108	57-108	57-212	57-3220-1	56-341	57-401	56-458
UK1116H-01H	3	4	57-002	57-1020-1	57-107	57-108	57-108	57-202	57-3020-1	56-341	57-401	56-458
UK1116H-01H HTC	3	4	57-007	57-1020-1	57-117	57-108	57-108	57-202	57-3020-1	56-341	57-401	56-458

マシン形式 MACHINE TYPE /SPEC	ゲージ		二重ルーパー		オーバー針受け		二重繰針受け		針株 NEEDLE HOLDER	針 NEEDLE
	GAUGE NG	SW	CHAINSTITCH LOOPER	OVERLOCK FRONT	NEEDLE FRONT	GUARD REAR	CHAINSTITCH FRONT	NEEDLE FRONT		
UK1116S-01M	3	4	56-508	56-264	56-465	56-263	56-260	56-263	57-504	DCx27 #11
UK1116S-01M HTC	3	4	56-508	56-264	56-465	56-263	56-260	56-263	57-504	DCx27 #11
UK1116S-02M	3	4	56-508	56-264	56-465	56-263	56-260	56-263	57-504	DCx27 #11
UK1116S-02M HTC	3	4	56-508	56-264	56-465	56-263	56-260	56-263	57-504	DCx27 #11
UK1116H-01H	5	5	56-508	56-264	56-465	56-263	56-260	56-263	57-506	DCx27 #11
UK1116H-01H HTC	5	5	56-508	56-264	56-465	56-263	56-260	56-263	57-506	DCx27 #11
UK1116H-01H	3	4	56-508	56-264	56-465	56-263	56-260	56-263	57-504	DCx27 #14
UK1116H-01H HTC	3	4	56-508	56-264	56-465	56-263	56-260	56-263	57-504	DCx27 #14

マシン形式 MACHINE TYPE /SPEC	ゲージ		針板 NEEDLE PLATE	主送り歯(組)		主送り歯 MAIN FEED DOG	補助送り歯 AUXILIARY FEED DOG	差動送り歯 DIFFERENTIAL FEED DOG	押え(組) PRESSER FOOT ASS'Y	押工補助パネ SPRING	上ルーパー UPPER LOOPER	下ルーパー LOWER LOOPER
	GAUGE NG	SW		MAIN FEED DOG ASS'Y	OVERLOCK DOG ASS'Y							
UK1116H-01H	3	5	57-017	57-1220-1	57-127	57-118	57-118	57-222	57-3020-1	56-341	57-401	56-458
UK1116H-01H HTC	3	5	57-018	57-1220-1	57-127	57-118	57-118	57-222	57-3020-1	56-341	57-401	56-458
UK1116H-01H	5	5	57-012	57-1120-1	57-117	57-108	57-108	57-212	57-3220-1	56-341	57-401	56-458
UK1116H-01H HTC	5	5	57-008	57-1120-1	57-117	57-118	57-118	57-212	57-3220-1	56-341	57-401	56-458
UK1116H-02H	3	4	57-002	57-1020-1	57-107	57-108	57-108	57-202	57-3120-1	56-343	57-401	56-458
UK1116H-02H	3	5	57-017	57-1220-1	57-127	57-118	57-118	57-222	57-3120-1	56-343	57-401	56-458

マシン形式 MACHINE TYPE /SPEC	ゲージ		二重ルーパー		オーバー針受け		二重繰針受け		針株 NEEDLE HOLDER	針 NEEDLE
	GAUGE NG	SW	CHAINSTITCH LOOPER	OVERLOCK FRONT	NEEDLE FRONT	GUARD REAR	CHAINSTITCH FRONT	NEEDLE FRONT		
UK1116H-01H	3	5	56-508	56-264	56-465	56-263	56-260	56-263	57-504	DCx27 #14
UK1116H-01H HTC	3	5	56-508	56-264	56-465	56-263	56-260	56-263	57-504	DCx27 #14
UK1116H-01H	5	5	56-508	56-264	56-465	56-263	56-260	56-263	57-506	DCx27 #14
UK1116H-01H HTC	5	5	56-508	56-264	56-465	56-263	56-260	56-263	57-506	DCx27 #14
UK1116H-02H	3	4	56-508	56-264	56-465	56-263	56-260	56-263	57-504	DCx27 #14
UK1116H-02H	3	5	56-508	56-264	56-465	56-263	56-260	56-263	57-504	DCx27 #14

INDEX 1

REF. NO.	PART NO. 品番	REF. NO.	PART NO. 品番	REF. NO.	PART NO. 品番	REF. NO.	PART NO. 品番	REF. NO.	PART NO. 品番	REF. NO.	PART NO. 品番
03-01	02-118	02-09	56-009	05-14	56-161	12-13	56-304	25-22	56-419	26-32	56-499
02-01	02-119	12-03	56-010	05-15	56-162	12-14	56-305	26-01	56-419	26-33	56-500
18-01	02-119	12-04	56-011	05-13	56-190	12-15	56-309	25-23	56-420	18-05	56-501
05-01	02-120	12-34	56-012	06-06	56-205	12-16	56-310	25-24	56-421	17-05	56-502
13-01	17-8010-G	12-05	56-013	06-02	56-206	12-17	56-311	26-02	56-421	17-06	56-503
02-02	23-059	12-06	56-014	06-03	56-207	12-18	56-312	25-25	56-422	17-07	56-504
05-03	23-073	12-07	56-015	04-06	56-208	12-19	56-313	26-03	56-422	04-12	56-505
05-04	23-074	12-08	56-016	04-07	56-209	12-20	56-314	25-26	56-423	17-08	56-506
04-01	23-168	12-09	56-017	06-07	56-210	12-21	56-315	26-04	56-423	17-10	56-509
09-01	23-188	02-10	56-031	10-02	56-210	12-22	56-316	25-27	56-424	17-11	56-510
13-04	23-188	02-11	56-032	11-01	56-210	07-04	56-351	25-28	56-425	17-12	56-511
06-01	23-341	02-12	56-033	06-04	56-211	07-05	56-352	25-30	56-427	09-08	56-512
07-01	23-341	13-14	56-034	06-05	56-212	07-07	56-354	26-05	56-427	17-13	56-512
13-05	23-341	02-13	56-035	06-08	56-213	16-01	56-355	25-29	56-428	17-14	56-513
19-11	23-341	04-02	56-041	06-09	56-214	16-02	56-356	26-06	56-428	17-15	56-514
02-03	23-427	04-03	56-042	06-10	56-215	16-04	56-358	08-03	56-451	17-16	56-515
10-01	23-501	04-04	56-043	11-02	56-215	16-05	56-359	08-04	56-452	04-13	56-516
12-01	23-501	02-14	56-051	06-11	56-216	07-08	56-360	17-01	56-453	17-17	56-517
12-02	23-533	02-15	56-052	04-08	56-218	08-01	56-360	17-02	56-454	17-18	56-518
22-35	24-036	02-16	56-053	06-13	56-219	07-09	56-361	08-05	56-455	17-19	56-519
22-36	24-039	02-17	56-054	06-12	56-220	08-02	56-361	08-06	56-456	18-02	56-550
22-37	24-041	02-18	56-055	06-21	56-221	16-06	56-368	17-03	56-456	18-06	56-551
22-38	24-043	02-19	56-056	07-28	56-221	16-07	56-369	08-07	56-457	18-07	56-552
22-02	28-011	02-20	56-057	15-01	56-222	04-09	56-370	16-09	56-459	18-08	56-553
22-03	28-312	02-21	56-058	15-02	56-223	13-15	56-371	04-10	56-462	18-09	56-554
22-04	28-313	02-22	56-060	15-04	56-225	07-15	56-372	04-11	56-463	18-10	56-555
22-05	28-314	03-03	56-061	15-05	56-226	07-16	56-373	08-08	56-464	18-11	56-556
22-07	28-317	03-04	56-062	15-06	56-227	01-02	56-377	17-09	56-464	18-12	56-557
22-10	28-613	03-05	56-063	15-07	56-228	14-17	56-378	16-10	56-466	18-13	56-558
22-34	28-615	03-06	56-064	04-18	56-229	07-14	56-3800-1	08-09	56-467	18-14	56-559
22-13	28-616	02-23	56-065	06-14	56-2450-1	07-06	56-381	17-04	56-467	18-15	56-560
22-14	28-920	02-24	56-066	06-15	56-246	16-03	56-382	14-18	56-468	09-09	56-601
13-07	31-222	03-07	56-071	07-03	56-250	07-10	56-383	14-19	56-469	09-10	56-602
22-15	31-222	03-08	56-072	14-06	56-251	07-11	56-384	26-07	56-4700-1	09-11	56-603
13-08	31-705	02-25	56-073	14-07	56-252	07-12	56-385	26-08	56-471	09-12	56-604
13-09	31-707	13-47	56-074	14-08	56-253	16-08	56-386	26-09	56-472	09-13	56-605
13-10	35-505	01-01	56-078	15-08	56-254	07-17	56-387	26-10	56-473	09-14	56-606
13-11	35-528	02-39	56-097	15-09	56-255	07-18	56-388	26-11	56-474	09-15	56-607
14-01	41-105	03-10	56-103	15-10	56-256	07-33	56-389	26-12	56-475	09-16	56-608
25-01	41-105	03-12	56-104	15-11	56-257	25-03	56-400	26-13	56-476	09-17	56-609
18-03	41-154	03-13	56-105	15-12	56-258	25-04	56-401	26-14	56-477	09-22	56-614
18-04	41-155	03-14	56-106	03-20	56-259	25-05	56-402	26-15	56-478	09-23	56-615
14-03	41-701	03-15	56-107	19-02	56-261	25-06	56-403	26-16	56-479	09-24	56-616
14-04	41-702	03-17	56-109	19-03	56-262	25-07	56-404	26-17	56-480	09-25	56-617
22-16	42-503	03-18	56-110	14-09	56-266	25-08	56-405	26-18	56-481	09-26	56-618
09-02	51-805	03-11	56-111	25-02	56-266	25-09	56-406	26-19	56-4820-1	09-27	56-619
16-17	51-805	03-19	56-117	03-21	56-267	25-10	56-407	26-20	56-4830-1	09-28	56-620
09-03	51-806	03-02	56-119	14-10	56-268	25-11	56-408	26-21	56-4840-1	09-29	56-621
09-04	51-807	05-02	56-150	14-11	56-269	25-12	56-409	26-22	56-4850-1	09-30	56-622
09-05	51-808	05-05	56-151	14-02	56-270	25-13	56-410	26-23	56-4900-1	09-31	56-623
09-06	51-846	05-06	56-152	14-12	56-271	25-14	56-411	26-24	56-491	09-32	56-624
09-07	51-877	04-05	56-153	14-13	56-272	25-15	56-412	26-25	56-492	04-14	56-625
02-05	56-002	05-07	56-154	14-14	56-273	25-16	56-413	26-26	56-493	09-33	56-626
02-06	56-003	05-08	56-155	14-15	56-274	25-17	56-414	26-27	56-494	09-34	56-627
13-12	56-005	05-09	56-156	14-16	56-275	25-18	56-415	26-28	56-495	09-35	56-628
13-13	56-006	05-10	56-157	12-10	56-301	25-19	56-416	26-29	56-496	09-36	56-629
14-05	56-007	05-11	56-158	12-11	56-302	25-20	56-417	26-30	56-497	09-18	56-6310-1
02-08	56-008	05-12	56-159	12-12	56-303	25-21	56-418	26-31	56-498	09-19	56-6320-1

INDEX 2

REF. NO.	PART NO. 品番	REF. NO.	PART NO. 品番	REF. NO.	PART NO. 品番	REF. NO.	PART NO. 品番	REF. NO.	PART NO. 品番	REF. NO.	PART NO. 品番
09-21	56-633	13-19	56-762	20-03	56-915	25-31	75-064	03-16	87-046	07-26	87-060
10-03	56-640	13-20	56-764	20-04	56-916	16-11	75-224	09-41	87-046	08-13	87-060
10-04	56-641	15-13	56-765	24-03	56-917	22-31	75-225	12-24	87-046	17-24	87-060
10-05	56-642	15-14	56-766	22-25	56-951	25-32	75-356	15-18	87-046	06-19	87-061
10-06	56-643	15-15	56-767	22-26	56-952	03-22	75-388	18-17	87-046	01-06	87-062
10-07	56-644	15-16	56-768	22-27	56-953	03-29	75-410	21-16	87-046	03-30	87-063
10-08	56-645	13-21	56-769	22-28	56-954	28-22	75-441	02-30	87-047	12-26	87-063
10-09	56-646	13-22	56-770	21-01	56-955	25-33	75-452	09-42	87-047	09-45	87-064
10-10	56-647	13-23	56-771	21-02	56-956	26-35	75-452	12-33	87-047	02-35	87-065
10-11	56-648	13-24	56-781	21-03	56-957	02-38	75-455	13-35	87-047	02-36	87-066
10-12	56-649	13-25	56-801	21-04	56-958	27-12	75-455	14-20	87-047	23-20	87-077
10-13	56-650	13-26	56-802	21-05	56-959	09-39	75-467	15-19	87-047	07-27	87-090
10-14	56-651	13-27	56-803	21-06	56-960	03-23	75-468	16-13	87-047	10-35	87-090
10-15	56-652	13-28	56-804	21-07	56-961	21-12	75-468	18-18	87-047	19-14	87-102
10-16	56-653	13-29	56-805	21-08	56-962	10-27	75-520	19-12	87-047	01-12	87-104
10-17	56-654	13-30	56-806	21-09	56-963	17-20	75-520	21-17	87-047	02-37	87-104
10-18	56-655	13-31	56-807	21-10	56-964	23-15	75-520	02-31	87-048	03-31	87-104
10-19	56-656	13-32	56-808	21-11	56-965	25-34	75-522	03-26	87-048	06-20	87-104
10-20	56-657	13-33	56-809	22-29	56-966	07-32	75-527	05-19	87-048	15-21	87-104
10-21	56-658	16-18	56-810	27-16	57-7000-1	25-35	75-561	10-31	87-048	18-21	87-104
10-22	56-659	01-10	56-811	27-01	57-701	18-16	79-534	11-21	87-048	12-27	87-106
10-23	56-660	05-17	56-812	27-02	57-703	21-13	79-922	12-25	87-048	13-39	87-106
10-24	56-661	07-31	56-813	27-03	57-704	08-10	84-061	15-20	87-048	17-26	87-106
10-25	56-662	07-02	56-814	27-04	57-705	10-28	84-061	16-14	87-048	25-41	87-106
10-26	56-663	05-29	56-815	27-05	57-706	11-20	84-061	21-18	87-048	13-40	87-113
10-42	56-664	05-30	56-816	27-06	57-707	03-24	84-062	02-32	87-049	11-26	87-117
09-43	56-665	13-45	56-817	27-07	57-708	25-36	84-064	03-27	87-049	05-18	87-124
10-33	56-665	19-01	56-817	28-20	57-708	28-23	84-066	05-20	87-049	09-47	87-139
09-48	56-666	10-29	56-820	27-08	57-709	26-36	84-101	06-16	87-049	01-07	87-171
10-36	56-666	26-34	56-820	27-09	57-710	23-16	84-115	11-22	87-049	08-14	87-172
10-38	56-667	11-03	56-851	27-10	57-711	25-37	84-164	13-36	87-049	09-49	87-177
10-39	56-668	11-04	56-852	27-11	57-7120-1	23-17	84-167	16-15	87-049	11-27	87-177
23-01	56-700	11-05	56-853	28-21	57-721	26-37	84-167	19-13	87-049	03-32	87-181
23-02	56-701	11-06	56-854	28-28	57-7400-1	03-25	84-362	02-33	87-050	13-41	87-181
23-03	56-702	11-07	56-855	28-01	57-7400-A	07-21	84-362	25-39	87-050	12-28	87-182
23-04	56-703	11-08	56-856	28-03	57-7400-B	17-21	84-362	03-28	87-051	12-29	87-213
23-05	56-704	11-09	56-857	28-04	57-7400-C	21-14	84-362	18-19	87-052	07-29	87-214
23-06	56-705	11-10	56-858	28-05	57-7400-D	28-24	84-362	13-37	87-053	08-15	87-214
23-07	56-710	11-11	56-859	28-06	57-7400-E	25-38	84-364	10-32	87-054	13-42	87-225
23-08	56-711	11-12	56-860	28-07	57-7400-F	28-25	84-364	02-34	87-055	22-33	87-226
23-09	56-712	22-18	56-860	28-08	57-7400-G	23-18	84-379	03-34	87-056	05-23	87-242
23-10	56-713	11-13	56-861	28-09	57-7400-H	09-55	84-521	11-23	87-056	10-37	87-242
23-11	56-714	11-14	56-862	28-10	57-7400-I	23-19	84-553	13-46	87-056	12-30	87-242
23-12	56-715	11-15	56-863	28-11	57-7400-J	27-13	84-571	16-19	87-056	07-30	87-252
23-13	56-716	11-16	56-864	28-12	57-7400-K	28-26	84-571	25-40	87-056	17-27	87-252
23-14	56-717	01-03	56-865	28-13	57-7400-L	02-27	84-574	06-17	87-057	03-33	87-261
24-01	56-741	01-05	56-866	28-14	57-7400-M	27-14	84-574	07-24	87-057	18-20	87-264
24-02	56-742	11-17	56-890	28-15	57-7400-N	26-38	85-618	08-11	87-057	25-42	87-295
13-16	56-751	11-18	56-891	28-16	57-7400-O	26-41	86-311	11-24	87-057	06-22	87-299
13-17	56-752	02-26	56-901	28-17	57-7400-P	10-30	87-041	17-22	87-057	11-28	87-299
19-04	56-753	22-19	56-902	28-18	57-7400-Q	16-12	87-041	05-21	87-058	13-43	87-311
19-05	56-754	22-21	56-906	28-19	57-7400-R	21-15	87-041	06-18	87-058	12-31	87-404
19-06	56-755	22-22	56-907	28-29	57-7500-1	02-28	87-042	08-12	87-058	15-17	87-669
19-07	56-756	22-23	56-909	28-02	57-7500-A	12-23	87-042	09-44	87-058	11-29	88-136
19-08	56-757	22-24	56-910	01-04	71-207	09-40	87-043	10-34	87-058	12-32	88-146
19-09	56-758	22-32	56-912	07-19	75-061	24-04	87-043	11-25	87-058	13-44	88-146
19-10	56-759	20-01	56-913	13-34	75-062	01-11	87-046	13-38	87-058	21-19	88-146
13-18	56-761	20-02	56-914	11-19	75-063	02-29	87-046	17-23	87-058	26-39	88-146

株式会社 森本製作所

本社 〒575-0001 大阪府四条畷市砂 180 番地 TEL : 072-877-1221 FAX : 072-878-9649

MORIMOTO MFG. CO., LTD.

MAIN FACTORY

180, SUNA, SHIJONAWATE, OSAKA 575-0001, JAPAN
TEL: +81-72-877-1221 FAX: +81-72-878-9649 E-MAIL: sales@kansai-special.com
URL: www.kansai-special.com

KANSAI SPECIAL AMERICAN MACHINE CORP.

1 MADISON ST.BLDG.F, EAST RUTHERFORD, N.J. 07073 U.S.A.
TEL: +1-973-470-8321 FAX: +1-973-470-8497 E-MAIL: sales@kansaispecial.net

KANSAI SPECIAL EUROPE GMBH

QUIRINSTR. 17, 40545 DUSSELDORF, GERMANY
TEL: +49-211-577-9090 FAX: +49-211-558-1477 E-MAIL: contact@kansai-special.de

MORIMOTO MANUFACTURING (H.K.) LTD.

UNIT B.D.6/F., WING HONG CENTRE, 18 WING HONG STREET, LAI CHI KOK,
KOWLOON, HONG KONG.
TEL: +852-2391-8357 FAX: +852-2789-1707 E-MAIL: sales@kansaispecial.com.hk

MORIMOTO SINGAPORE PTE. LTD.

33, MIDDLE ROAD #05-01 P H BUILDING SINGAPORE 188942
TEL: +65-6334-1305 FAX: +65-6334-1365 E-MAIL: info@kansaispecial.com.sg

KANSAI SPECIAL (SHANG HAI) INDUSTRIAL SEWING MACHINES LIMITED COMPANY

NO.55 LANE835, JIAXIN ROAD, MALU TOWN, JIADING DISTRICT, SHANGHAI 201818, CHINA
TEL: +86-21-5990-1798 FAX: +86-21-5990-1538 E-MAIL: kansaish@spe.sina.net